IFA
CONSUMER ELECTRONICS UNLIMITED

Dienstag, 6. September 2011

IFA HEUTE

Space-Cowboys

Die Musik von Brent Amaker and the Rodeo liegt zwischen Country und New-Wave. Im Exklusiv-Interview: Bandleader Amaker S. 14

Foto: Johnny Podhradsky

Hingehört!

Ex-DSDS-Juror Patrick Nuo stellt heute unter Beweis, dass er auch selbst gut singen kann: Um 13.20 Uhr steht der Schweizer im Antenne Café im IFA Sommergarten auf der Bühne

Vernetzte Welten

Web und Fernsehen wachsen zusammen: TV-Hersteller zeigen ihre interaktiven Fernsehgeräte

Foto: Bryan Adams

Schneller kochen

Superkurze Ankochzeiten verspricht Miele mit den Kochfeldern der neuen ExtraSpeed-Serie. Rund ein Drittel schneller als bisher heizen sich die Induktionsfelder auf – und bringen das Abendessen flott auf den Tisch

Alle Aussteller S. 20
Alle Termine S. 8
Alle Shows S. 10

Mittelmaßlos.

Der neue Loewe Individual.

Was macht einen Fernseher heute einzigartig? Ist es ein modulares Design, das Sie nach eigenen Wünschen gestalten können? Sind es vielseitige multimediale Möglichkeiten? Oder einfach unvergleichlich brillante Bilder und ein perfekter Klang? Wir meinen: wenn alles in einem TV-System zusammentrifft. Besuchen Sie uns auf der internationalen Funkausstellung in Berlin, Halle 6.2, Stand 201.

Produktgestaltung: Loewe Design/Phoenix Design

LOEWE.

Fundstück des Tages

Lautsprecher-Birds

Mission Musik: Angry Birds und Helmschwein sieht man auf der IFA auch als Lautsprecherboxen.

Als Smartphone-Spiel haben sich die „Angry Birds“ binnen kurzer Zeit eine große Fangemeinde erworben. Jetzt kann man sie auch zum Musikhören verwenden: Hersteller **Gear4** zeigt auf der IFA drei Lautsprecher im Design von rotem Vogel, schwarzem Vogel und Helmschwein. Anschließen kann man die tönenden Vögel an alle gängigen MP3-Player und Smartphones. Je nach Ausstattung kosten Vögel und Schwein zwischen 69,99 und 89,99 Euro.

Halle 3.2 / Stand 125

Show-Event des Tages

Die Mainzer Indie-Rocker „Auletta“ singen heute am Telekom-Stand

Auletta live

Soulige Popmusik meets Gospel. „Auletta“ haben ihren eigenen Sound erfunden: detailverliebt, voll unterschiedlicher Elemente und widersprüchlicher Einflüsse. Sie versprechen psychedelische Leichtigkeit gepaart mit harten Bässen, Schlagzeug und Klaviermusik. Mit „Make Love Work“ veröffentlichten die vier Mainzer Ende Juli die erste Single ihres neuen Albums. Heute sind sie live auf der IFA zu hören.

15.00 – 15.30 Uhr
Halle 6.2 / Stand 101

IFA Heute will’s wissen

Das ganze Haus wird eine App

Ich gebe zu, eine Weile habe ich schon gebraucht, um mich mit Tablets anzufreunden. Aber hier auf der IFA begreife ich langsam, wo das Potenzial der schicken Geräte liegen könnte. Nicht nur digitaler Bilderrahmen und Sofa-Surf-Maschine – sondern bald schon vielleicht universelle Fernbedienung für alles, was im Haushalt gesteuert sein will. Nicht mehr hin und her laufen, um die Musik auf dem Rechner abzufahren oder das Licht im Wohnzimmer zu dimmen. Und nie wieder 17 Fernbedienungen auf dem Couchtisch, von denen die richtige sowieso immer weg ist. Selbst Kühlschränke und Waschmaschinen lassen sich ja zunehmend vernetzen – Raumschiff Enterprise lässt grüßen. Dann brauche ich aber zusätzlich noch eine Trimm-Dich-App fürs Tablet. Sonst bekomme ich ja überhaupt keine Bewegung mehr.

Commander im Sessel: Unser rasender Reporter berichtet täglich über Spannendes und Skurriles von der IFA 2011

KURZ GEFUNKT

Touch the Toaster

Tasten und Knöpfe sind out – der Trendsetter von heute bedient alle Geräte mittels Touchscreen oder berührungsempfindlichen Sensorfeldern. Die weltweit erste Frühstücksserie mit einem Touch-Bedienfeld präsentiert **Russell Hobbs** zur diesjährigen IFA. Das Set besteht aus einem Toaster (*siehe Foto*), einer Kaffeemaschine und einem Wasserkocher. Alle Geräte lassen sich durch einfache Berührung der entsprechenden Markierungen auf dem Bedienfeld steuern. Optisch glänzt das Frühstücksset durch hochwertigen Edelstahl mit roten Farbakzenten.
Halle 3.1 / Stand 104

Aller guten Dinge ...

Ein Induktionsfeld, eine Dunstabzugshaube, ein Einbauherd: Drei neue Geräte hat **Zanussi** auf die IFA mitgebracht. Der Einbauherd Zanussi ZOU237X *(siehe Foto)* besticht mit seiner Front aus gebürstetem Edelstahl. Ebenfalls eine Augenweide ist die Abzugshaube ZHC9244X. Das Induktionskochfeld ZID64X schließlich bietet automatische Topferkennung, Restwärmeanzeige und elektronische Anzeigen für alle vier Felder.
Halle 4.1 / Stand 101

Aus allen Positionen

Ungewöhnliche Perspektiven können jetzt einfacher denn je eingefangen werden. Dank des 7,6 Zentimeter großen Flip-Displays gelingen mit der neuen **Samsung** MV800 gute Fotos in allen Lagen. Die Kamera hält mit ihrer 16,1-Megapixel-Auflösung die schönsten Momente gestochen scharf fest, auf Wunsch auch beim Filmen in HD. Dank dem 5-fachen optischen Zoom lassen sich auch weiter entfernte Objekte nah vor die Linse holen. Praktisch ist auch die Bedienung der Digicam: Über den großzügigen Touchscreen lässt sich die MV800 so leicht und intuitiv wie ein Smartphone handhaben, verspricht der Hersteller.
Halle 20 / Stand 101

HALLEN-STOPP

Freunde schöner Kleidung und schöner Frauen kommen am Stand von **Miele** voll auf ihre Kosten! Die Miele Fashion Days begeistern die Messebesucher mit exklusiven Kreationen dreier junger deutscher Top-Designer. Marcel Ostertag, Frida Weyer und das Berliner Mode-Label „C'est tout" präsentieren auf dem Laufsteg ihre neuen Kollektionen. Durch das Programm der eindrucksvollen Modenschau führt TV-Moderatorin Annabelle Mandeng. Sie trägt ein Kleid aus der Ready-to-Wear-Kollektion von Frida Weyer.
Halle 1.1 / Stand 101

WORT DES TAGES

„Energieeffizienz und Stromsparen sind zu so etwas wie einem Volkssport geworden."

Roland Hagenbucher, Geschäftsführer der Siemens-Electrogeräte GmbH

STRATO

Unabhängig mit der Cloud!

STRATO HiDrive

Der geniale Online-Speicher

Aiman Abdallah
TV-Moderator und HiDrive-Nutzer

Sichern Sie mit HiDrive alle Ihre Dateien jetzt einfach im Netz!

- ✓ Fotos, Musik & Dokumente jederzeit online verfügbar
- ✓ Schnell abrufen von jedem internetfähigen Gerät
- ✓ Dateien online bearbeiten und austauschen
- ✓ Bis zu 5.000 GB Speicherplatz – je nach Bedarf

STRATO HiDrive

100 GB Speicherplatz 1 Jahr nur 1 €

Einmaliges IFA-Special nur bis zum 30.09.2011

Besuchen Sie uns auf der IFA!

IFA
CONSUMER ELECTRONICS UNLIMITED

Jetzt starten unter:

strato.de/hidrive

Servicetelefon: 0 18 05 - 055 055

KURZ GEFUNKT

Nager für Gamer

Die Gaming Mouse G300 von **Logitech** bietet neun programmierbare Bedienelemente, sodass häufig genutzte Tastaturbefehle auf bequem erreichbare Tasten der Maus gelegt werden können. Im integrierten Speicher können Profile angelegt werden, die an

verschiedenen Rechnern genutzt werden können. Dank ihrer symmetrischen Form liegt die Maus komfortabel in der rechten wie in der linken Hand. Der optische Sensor der G300 arbeitet mit einer spieletauglichen Auflösung von 2.500 DPI und erfasst damit präzise jede noch so kleine Handbewegung.

Halle 3.2 / Stand 104

Knopf im Ohr

Premiere bei **Bowers & Wilkins**: Das Unternehmen zeigt auf der IFA 2011 mit dem C5 seinen ersten In-Ear-Kopfhörer. Der Hersteller adressiert mit dem Modell anspruchsvolle und mobile Musikenthusiasten, die Wert auf einen natürlichen Klang, innovatives Desgin und hochwertige Material- und Verarbeitungsqualität legen. Ein besonderes Ausstattungsdetail ist sein innovatives Secure Loop Design.

Halle 15.1 / Stand 157

3 Fragen an ...

Uwe Bauer, Vorstand der Fachhandelskooperation Aetka, präsentiert in Halle 9, Stand 106 unter anderem den neuen Mobilfunktarif aetkaSmart

„Preisgünstig und flexibel“

IFA Heute: *Herr Bauer, auf dem Markt gibt es tausende Mobilfunktarife. Warum jetzt auch noch aetkaSmart?*

Uwe Bauer: aetkaSmart ist eben nicht der fünfzigste Mobilfunk-Discounttarif, sondern ein Tarif, der genau die Vorteile enthält, die ein Kunde erwartet, der im Fachhandel kauft.

IFA Heute: *Und welche wären das?*

Bauer: Das Angebot ist vor allem preisgünstig und flexibel. Man kann über aetkaSmart sprechen, simsen, surfen und, wenn sich das Telefonverhalten ändert, den Tarif monatlich anpassen. Was den Tarif aber besonders attraktiv macht, ist der kompetente Fachhändler vor Ort, der sich um alles kümmert. Er nimmt sich Zeit für Fragen, berät, hat die passenden Geräte und weiß auch zu helfen, wenn das Handy mal streikt – dann nützt nämlich auch der beste Tarif nichts.

IFA Heute: *aetkaSmart basiert auf dem Netz von E-Plus. Wie steht es mit der Netzabdeckung…*

Bauer: Die ist vergleichsweise sehr gut. E-Plus hat in den vergangenen Jahren wie kein anderer Netzbetreiber in den Netzausbau und in die Performance investiert und muss sich überhaupt nicht verstecken.

Viel Kaffee, wenig Strom

Mit dem S2 One Touch präsentiert **Severin** seinen ersten Kaffeevollautomaten. Spezialitäten wie zum Beispiel Cappuccino und Latte Macchiato sind damit auf Knopfdruck zubereitet – köstlich und zudem energiesparend dank der Energy-on-Demand-Technologie, die laut Hersteller den Stromverbrauch auf ein Minimum reduziert.

Halle 4.1 / Stand 201

ZAHL DES TAGES

620 Euro kosten im Schnitt LCD-Fernseher

(Quelle: CEMIX)

BERLINS HEISSESTE ZUBEHÖR-MEILE

LIVE
3D-Racing
Geben Sie Gas auf der PS3

LIVE
3D-Fashion
Über 30 Pol- und Shutterbrillen im Test

NEU
TV goes Online
Sofa-Surfen mit Hama Zubehör

NEU
Connect Now
Bestens vernetzt in den eigenen vier Wänden

NEU
Apple Mania
Zubehör satt für iPad, iPod und iPhone

LIVE
F* Me I'm Famous**
Knack den Highscore beim DJ-Gewinnspiel!
Kultiges für alle Fans von David Guetta.

NEU
Liquid Wood
Umweltfreundliches Zubehör aus organischem Bio-Kunststoff

IFA
CONSUMER ELECTRONICS UNLIMITED
Berlin, 2. – 7. September 2011
Halle 10.2

hama®
DIE PASSENDE LÖSUNG

Media-Events

Anne Gesthuysen vom „Morgenmagazin“ talkt und gibt Autogramme

Astrid Frohloff gibt ab 13.20 Uhr Autogramme am Stand „das Erste“

Lutz Marquardt und Marcell Spang von „Verbotene Liebe“ geben Autogramme

Fotos: ARD / Anja Glitsch, WDR / Monika Sandel, rbb / Oliver Ziebe

Ganztägig

10.00 – 18.00 Uhr
n-tv: Blick hinter die Kulissen einer Fernsehproduktion
Halle 23 / Stand 104

10.00 – 18.00 Uhr
ARD: Gerald Meyer lädt in der Digital-Arena zu Entdeckungstouren in die digitale Fernsehwelt ein
Halle 2.2 / Stand ARD-Digital

10.00 – 18.00 Uhr
n24: Einmal selbst Nachrichtensprecher sein – wer sich traut, wird fernsehtauglich geschminkt und nach professioneller Einweisung vor die Kamera geschickt
Halle 9 / Stand 326

10.00 – 18.00 Uhr
ARD: Das ARD-Infocenter gibt als Kundenzentrum des Senderverbundes Antworten auf alle Fragen rund um die ARD.
Für die kleinen IFA-Besucher stehen Maus und Elefant am Stand für ein lustiges Erinnerungsfoto bereit
Halle 2.2 / Stand 101

10.00 – 18.00 Uhr
ARD: In zahlreichen Mitmachaktionen spannende Neuigkeiten, Hintergrundinformationen und Wissenswertes über das Programm im Ersten erfahren: Im „Tatort-Public-Viewing-Wettbewerb“ persönliche „Tatort“-Stammkneipe küren, beim interaktiven 100-Meter-Lauf oder Diskuswerfen mitmachen oder aktuellen Lieblingshit einsingen und auf USB-Stick gleich mit nach Hause nehmen
Halle 2.2 / Stand 101

10.00 – 18.00 Uhr
ARD: „Brisant“ – René Kindermann berichtet live von der IFA über Promis und Highlights
Halle 2.2 / ARD-Bühne

10.00 – 18.00 Uhr
ARD: Auf der IFA-Bühne empfangen die beliebten Moderatoren Ingo Hoppe und Andreas Hahn zahlreiche Gäste aus bekannten ARD-Sendungen
Halle 2.2 / ARD-Bühne

10.00 – 18.00 Uhr
rbb: Service, Talk und prominente Gesichter am rbb-Stand – Das „rbb-Kino“ zeigt den Blick hinter die Kulissen
Halle 2.2 / rbb-Stand

10.00 Uhr

10.00 – 12.00 Uhr
rbb: „Polizeiruf 110“ – Talk und Autogrammstunde mit Jaecki Schwarz, Wolfgang Winkler und Isabell Gerschke
Halle 2.2 / ARD-Bühne

12.00 Uhr

12.15, 13.15 und 14.15 Uhr
n-tv: „Telebörse am Mittag“ mit Isabelle Körner – Livesendung von der IFA
Halle 23 / Stand 104

12.00 – 14.00 Uhr
rbb: Talk und Autogramme mit Thorsten Schröder von der „Tagesschau“ und Gerhard Delling von der „Sportschau“
Halle 2.2 / ARD-Bühne

12.45 Uhr
n24: „Börse am Mittag“ – Dietmar Deffner berichtet live von der IFA
Halle 9 / Stand 326

14.00 Uhr

ab 14:00 Uhr
Deutschlandradio: Zu Gast am Stand – Christian Bienert vom „Sonntagsrätsel“
Halle 2.2 / Stand Deutschlandradio

ab 14.00 Uhr
ARD-Verkehrsfunk: Kurze Filme erklären, wie Staumeldungen ins Radio kommen und wie Navigationsgeräte mit Informationen gefüttert werden. Verkehrspilotin Sandra Fritsch spricht mit den Gästen am Messestand
Halle 2.2 / Stand ARD Verkehrsfunk

14.00 – 18.00 Uhr
rbb: Talk und Autogramme mit Susanna Capurso, Toni Snétberger und Sara Turchetto von der „Lindenstraße“, Benjamin Morik vom „Tatort Kostanz“, Lars Weström und Andrea Wildner von „Um Himmels Willen“, Jutta Kammann, Maren Gilzer und Arzu Bazmann von „In aller Freundschaft“, Ruth Reinecke von „Weissensee“, Eva Herzig und Thomas Unger von „Das Glück dieser Erde“, Lutz Marquardt und Marcel Spang von „Verbotene Liebe“, Anne Gesthuysen und Donald Bäcker vom „Morgenmagazin“ sowie René Kindermann von „Brisant“
Halle 2.2 / ARD-Bühne

Tipp des Tages: Soap-Stars hautnah!

Auch heute begrüßen die bekannten Moderatoren Ingo Hoppe und Andreas Hahn wieder zahlreiche Darsteller beliebter Sendungen wie „Verbotene Liebe“, „Lindenstraße“ und „Tatort“. Wer zum Beispiel schon immer einmal mit Susanna Capurso, Toni Snétberger, Lutz Marquardt oder Maren Gilzer live talken wollte, hat heute auf der ARD-IFA-Showbühne endlich Gelegenheit dazu. Ein Autogramm als Erinnerung gibt's auch. Also, nicht verpassen! Das ist die Chance, seinen persönlichen Lieblingsstar einmal hautnah zu erleben.
10.00 – 18.00 Uhr
Halle 2.2 / ARD-Bühne

Andreas Hahn begrüßt die Promis auf der ARD Bühne

Foto: rbb / Oliver Ziebe

Panasonic
ideas for life

SMART COMBINATION: LUMIX GF3 WITH NEW POWER ZOOM LENSES

D-SLR quality to go: the new LUMIX GF3 is an extremely small and powerful system camera with all the innovative features. The perfect match for the new ultra-compact Power Zoom lenses from Panasonic, wich give you smooth zoom transitions at the touch of a finger. **An idea by Panasonic.**

New-Generation System Cameras

LUMIX G
MICRO SYSTEM

Visit us at IFA, Hall 5.2, or live on the Internet at www.panasonic.eu/IFA

Show-Events

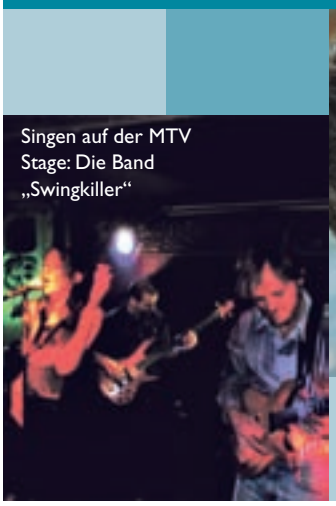

Singen auf der MTV Stage: Die Band „Swingkiller“

LG: Showkoch Klaus Velten legt sich ins Zeug

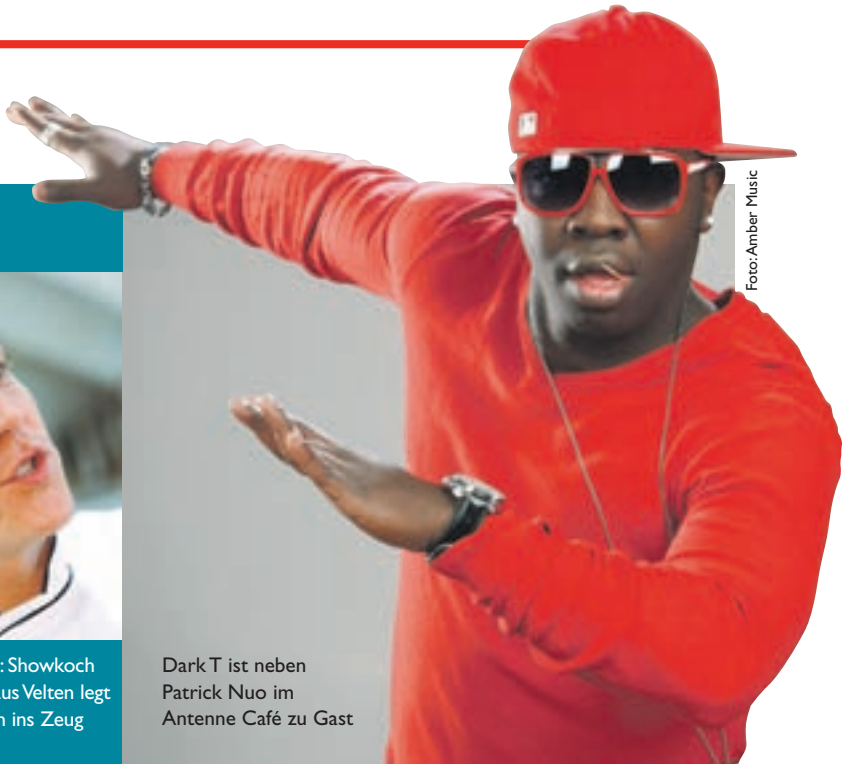

Foto: Amber Music

Dark T ist neben Patrick Nuo im Antenne Café zu Gast

Ganztägig

10.00 – 18.00 Uhr
Young IFA/Music Media Park: Highlights für jugendliche IFA-Besucher – DDR-Tanzspiel (10.00-13.00 Uhr), IFA-Talk mit interessanten Gästen zum Thema „Der Song und der Markt“ (13.00-14.00 Uhr), Signierstunden mit Manga-Künstlern (ganztägig) und Live-Musik von der Sängerin „Dijana“ (14.00-14.30 Uhr)
Halle 7.2c / Young IFA Bühne

10.00 – 18.00 Uhr
VSM: Rund um die Uhr Näh-Workshops mit den neusten Nähmaschinen von Pfaff, Singer und Viking – Erleben Sie, wie einfach und kreativ Nähen heute ist!
Halle 8.1 / Stand 201

10.00 – 18.00 Uhr
Pearl: Der achtfache deutsche Jo-jo-Meister Dennis Schleussner zeigt, warum er zu den drei besten Jo-jo-Artisten der Welt gehört. Mit einem Gratis-Jo-jo von Pearl kann man versuchen, die Tricks nachzumachen
Halle 2.2 / Stand 117

10.00 – 18.00 Uhr
Rommelsbacher: Schloss- und Meisterkoch Mario Pfau bereitet leckere Köstlichkeiten und gibt Tipps und Tricks mit tollen Rezepten
Halle 4.1 / Stand 203

10.00 – 18.00 Uhr
De'Longhi/Kenwood: Milchschaumkunstwerke von Barista Jörg Kranke und Kochshow der Meisterköche Mirko Reeh, Stefan Dadarski und Meikel Pedrana. Außerdem Kunstbügeln mit Bügel-King Richard Lee
Halle 6.1 / Stand 101

10.00 – 18.00 Uhr
Medion: Freegaming mit Mousesports-Spielern – Gespielt werden Trackmania 2 (Autorennen) und Pro Evolution Soccer (Fußball)
Halle 8.2 / Stand 103

10.00 – 18.00 Uhr
Trendwerk 77/MTV: Musik auf der Trend & Style MTV Stage. Hier kann man mitmachen und vor der Bühne rocken oder in der iCandy Lounge chillen
Halle 7.2c / Stand 102

10.00 Uhr

10.00 Uhr
Dell: „Graffiti Switch Cover Mural Painting“. Der Berliner Künstler „Peach Beach“ malt das letzte seiner drei Wandbilder auf 72 Switch-Notebook-Covers
Halle 13 / Stand 100

11.00 Uhr

11.00, 13.00 und 15.00 Uhr
LG: Showkochen mit Starkoch Klaus Velten
Halle 1.1 / Stand 103

11.00 – 15.00 Uhr
Ritterwerk: Rocco, der singende Koch, zaubert Köstliches
Halle 4.1 / Stand 206

11.00 – 17.00 Uhr
Philips: „Obsessed with sound“ am Philips-Stand. Eine spezielle Musikperfomance soll am Philips-Stand für stimmungsvolle Atmosphäre sorgen
Halle 22 / Stand 101

Tipp des Tages: Patrick Nuo im Sommergarten

Der charmante und beliebte Schauspieler, Sänger und Produzent spielt mit seiner Band live auf der IFA. Das Jahr begann für Patrick Nuo voller Action mit der achten Staffel von „Deutschland sucht den Superstar“. Als Juror brachte er seine Erfahrung im Musikbusiness und auf der Bühne mit, und gab sie an die Kandidaten weiter. Im IFA-Sommergarten präsentiert Patrick Nuo neben seinen bekannten Songs auch aktuelle, neue Produktionen. Man darf gespannt sein!
ab 13.20 Uhr
Antenne Café / IFA Sommergarten

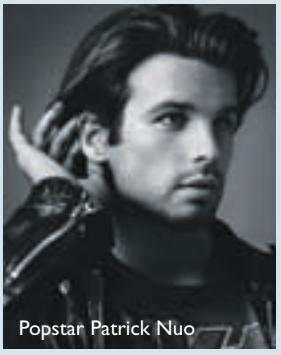

Popstar Patrick Nuo

Foto: Brian Adams

11.00 – 17.00 Uhr
Canon: Stündliche Bühnenshow im Freigelände des IFA-Sommergartens, inklusive Verlosung hochwertiger Canon-Produkte, Infos gibt's am Stand
Stand FG-Som/100

11.00, 14.00 und 16.30 Uhr
Beko: Cheerleader Tanzshows des Alba Berlin Danceteams
Halle 7.1a / Stand 101

11.30, 13.00 und 15.30 Uhr
Beko: Freiwurf-Contests – „Beko Smart Shot“
Halle 7.1a / Stand 101

12.00 Uhr

12.00 – 13.00 Uhr
Just Mobile: Ein Cartoonist zeichnet auf dem iPad Cartoons der Messebesucher.
Halle 15.1 / Stand 119

13.00 Uhr

13.30 – 16.30 Uhr
Antenne Café: Stars und Hits im Sommergarten – Inka Bause und Jürgen Karney begrüßen Brent Amaker & the Rodeo, Erik and Me, die Velile/Dancer/Percussion, Dark-T und Patrick Nuo
Antenne Café/ IFA Sommergarten

15.00 Uhr

15.00 Uhr
Beko: Interview mit Gordon Herbert, Basketballtrainer von Alba Berlin
Halle 7.1a / Stand 101

16.00 Uhr

16.30 Uhr
Young IFA/Music Media Park: Gewinnspielauslosung
Halle 7.2c / Young IFA Bühne

UNOLD

Janosch

Besuchen Sie uns
Halle 6.1 - Stand 110

EISMASCHINE Janosch

CHOCOLATIER Janosch

MULTI 2in1 Janosch

UNOLD Janosch

Für kleine und große Kinder!

- **48661 CHOCOLATIER Janosch**
  Leckere Janosch Täfelchen selbst gemacht
- **48861 EISMASCHINE Janosch**
  Eis in ca. 30 Minuten selbst gemacht!
- **48361 MULTI 2in1 Janosch**
  2 Sets leicht entnehmbare Janosch-Wechselplatten für Waffeln am Spieß und Sandwiches

Halle 6.1 - Stand 110
www.unold.de

Gewinn-Shows

Ganztägig

10.00 – 18.00 Uhr
United Navigation: Outdoor-Navi von Falk ausprobieren und tolle Preise gewinnen
Halle 9 / Stand 200

10.00 – 18.00 Uhr
United Navigation: das überdimensionale Navi von Becker live entdecken und mit etwas Glück tolle Preise gewinnen
Halle 9 / Stand 200

10.00 – 18.00 Uhr
Euronics: Mehrmals täglich tolle Gewinne abstauben
Halle 23a / Stand 102

10.00 – 18.00 Uhr
Rundfunk Berlin-Brandenburg: Beim rbb-Gewinnspiel sind VIP-Besuche bei der „Abendschau" und bei Brandenburg aktuell" zu gewinnen
Halle 2.2 / Stand 101

10.00 – 18.00 Uhr
Beko: Basketball-Freiwurf-Contests und „Smart Lottery" (16.45 Uhr), bei der sich jeden Tag drei Gewinner freuen dürfen
Halle 7.1a / Stand 101

13.00 Uhr

13.00 Uhr
Agloves: „Text-Off" – Hier testen Sie ihre Schreibfertigkeiten und können ein Paar Touchscreen-Handschuhe gewinnen!
Halle 15.1 / Stand 138

ab 13.00 Uhr
Die Trendwerk77 GmbH veranstaltet auf der MTV-Bühne Social-Media-Gewinnspiele um 14.00, 15.00 und 16.00 Uhr.

Mit ein wenig Glück winken hier tolle Gewinne!
Halle 7.2c / Stand 102

14.00 Uhr

14.00 Uhr
Tägliche Verlosung bei Canon im Freigelände – Infos am Stand
FG-Som / Stand 100

16.00 Uhr

16.30 Uhr
Young IFA: Gewinnspielkarte am Stand abgeben und um 16.30 Uhr zur Verlosung kommen
Halle 7.2c / Young IFA

17.00 Uhr

17.00 Uhr
Lutter & Partner: Große Verlosung unter den drei Mottos Carrera, Fackelmann und SpongeBob – Chance auf attraktive Gewinne
Halle 7.1c / Stand 108

17.00 Uhr
Die große Easypix-Tombola – Gewinnen Sie mit etwas Glück eine WooBox von Easypix
Halle 17 / Stand 108

Für Fachbesucher

medienpolitik@IFA beschäftigt sich heute mit dem Hörfunk

Zwei hochkarätige Panel-Diskussionen laden zum Zuhören ein

08.00 Uhr

ab 08.00 Uhr
Messe Berlin: Fachbesucher können Ihren Messetag beim Fachbesucher-Frühstück mit Kaffee, Tee und frischen Croissants beginnen.
Int. Fachbesucher-Empfang Eingang Süd, Halle 1.1/2.1

10.00 Uhr

10.00 – 11.45 Uhr
Messe Berlin: Fachbesucher-Führung mit den Schwerpunktthemen Heimkino, Mobile Apps & Navigation, Internet & TV, Haushaltsgroßgeräte: Green Cooking, Supply Chain/Components
Int. Fachbesucher Empfang Eingang Süd, Halle 1.1/2.1

12.00 Uhr

ab 12.00 Uhr
Heise Medien-Forum: Eine Reihe von Vorträgen im Heise Medien-Forum 2011 liefert Hintergrundwissen zu den IFA-Trends.
Von 12.00-13.00 Uhr sowie von 14.00-15.00 Uhr spricht Hartmut Gieselmann über das Thema „Unterwegs unterhalten – Smartphones vs. mobile Spielkonsolen“
Halle 17 / Stand 120

12.00 – 13.00 Uhr
gfu: Im Fachforum medienpolitik@IFA 2011 sprechen Experten über die Konsequenzen des Umbruchs der digitalen Medien für alle Beteiligten der Wertschöpfungskette. Heute finden zwei Panel-Diskussionen statt: Um 12 Uhr geht es los mit dem Thema „Smartphones, Tablets und Co. – Rundfunk trifft Mobilfunk“. Die zweite Diskussion um 14. 00 Uhr vertieft das Thema Hörfunk.
ICC Berlin, Saal 7

13.00 Uhr

13.15 – 15.00 Uhr
Messe Berlin: Die zweite Fachbesucher-Führung dieses Tages setzt folgende thematische Schwerpunkte: Next Generation Audio, 3D-TV, Tablet-PCs & E-Books, Haushaltskleingeräte: Wellness & Gesundheit, Supply Chain/Components
Halle 24

14.00 Uhr

14.00 – 15.00 Uhr
gfu: In Deutschland befindet sich der Hörfunk in einer Phase der Digitalisierung: Internet-Radio hat sich längst etabliert und mit DAB+ wird das Radio auch unterwegs digital. Die zweite Panel-Diskussion des Fachforums medienpolitik@IFA 2011 beschäftigt sich mit dem Thema „Smart Radio – ein Medium erfindet sich neu – Hörfunk zwischen UKW und LTE“. Moderatorin ist die freie Journalistin Sabine Beckmann.
ICC Berlin, Saal 7

IFA Berlin, 2-7 Sept. 2011 · a Project of Global Fairs TT-Messe · powered by DCI

RESELLER PARK HALLE 7.2a –
CONSUMER ELECTRONICS, CONSUMER IT & ZUBEHÖR

Neu ist der Reseller Park in Halle 7.2a – nah am IFA-Haupteingang Süd und den Hallen 2 und 4 gelegen. Branchengrößen wie Microsoft, Optoma, Seagate und Western Digital oder Spezialdistributoren wie S+M Rehberg präsentieren sich hier primär den Fachbesuchern. Der B2B-Charakter des RP in Halle 7.2a macht ihn besonders attraktiv für innovative Wiederverkäufer, die sich dem Zusammenwachsen von CE- und Computerwelt stellen …

RESELLER PARK HALLE 9
MOBILE, MOBILE MOBILE!

Im Reseller Park der Halle 9 hat sich insbesondere für den Fachhandel wieder eine attraktive Aussteller-Riege angesiedelt. Wir begrüßen ganz herzlich Neu-Aussteller wie AVM, 20:20 Mobile oder Herweck (u.a.), welche zusammen mit den zahlreichen Dauer-Ausstellern zur IFA 2011 wieder einen hochkarätigen Handels-Marktplatz abbilden – eine erste Adresse also für TK, Mobile, CE und Zubehörhändler und DER B2B-Branchentreffpunkt in Halle 9 …

Reseller Park Halle 7.2a · Stand 102

Microsoft · Western Digital · Optoma · Seagate · S+M Rehberg · pogoplug · marketpoint · softwarebilliger.de · OCShield · SCANBULL · UNIMEX · 3Q · Mustek

Reseller Park Halle 9 · Stand 101

ALCATEL onetouch · AVM · EP Eastern Partner · DEALERS ONLY · ENO · MobileWorld · MediaSeller · SAGEMCOM · nanny by LEDWORK · AVENIR TELECOM · BeeWi Energizer · SECU4 · contact · OLYMPIA · Consumer IT · ITZU · Lexar crucial · AUDIOLINE · nni-tec · 20:20mobile · HUAWEI · herweck · SOPEG TELEFUNKEN · AEG · DCI · CEMarkt · Ourea · devices · xpal · PROKS · Einkaufs GmbH hagenuk TELEFUNKEN · I ♥ My-Pad · MicroVision · SOUND FREAQ · excito · IPT · IGT · ICB · PoS-MAIL

Contact:
Global Fairs TT-Messe
Jan Nintemann
Fon: +49 541 97126-0
Email: nintemann@tt-messe.de

Nachgefragt

„Ich liebe meine Küche!“

IFA Heute: *Sie spielen auf der weltweit größten Messe für Consumer Electronics, interessieren Sie sich für Technik?*
Brent Amaker: Ja, ich verlasse mich täglich auf Technik in meinem Musiker-Alltag. Ich könnte auch keinen einzigen Tag ohne mein iPhone sein, denn damit kann ich in der Welt umherreisen und trotzdem mit meiner Familie, meinen Fans und Geschäftspartnern in Kontakt bleiben. Wenn wir auf Tour sind, schießen wir damit auch eine Menge Fotos und Videos, die wir dann bloggen oder der Presse zur Verfügung stellen. Sie sind alle unter *www.youtube.com/brentamaker* oder *www.facebook.com/BrentAmakerandtheRodeo* zu sehen. Und wir haben sogar unsere eigenen Apps – die gibt es auf unserer Website *www.brentamaker.com*! Ansonsten nutze ich häufig den Oanda Currency Converter, damit ich immer den besten Wechselkurs parat habe.

IFA Heute: *Was werden Sie sich vor oder nach Ihrem Gig hier auf der IFA ansehen?*
Amaker: Alles was mit Medien zu tun hat! Musik und Technologie sind längst zusammengewachsen, es ist manchmal schwer, auf dem neuesten Stand zu sein. Aber genau das ist sehr wichtig für unser Geschäft! Deshalb finde ich es wahnsinnig toll, hier alles auf einem Platz zu finden!

IFA Heute: *Welche Musik hört ein Profi-Musiker gern – die eigenen Songs? Wie sieht Ihre Playlist aus, und wo genießen Sie Musik am liebsten?*
Amaker: Meine eigenen Songs höre ich eher selten. Wir verbringen so viel Zeit auf der Bühne und spielen sie quasi jeden Tag, so dass wir danach gerne etwas anderes hören. Ich bin ein großer Fan der Schwedischen Band Dungen. Außerdem mag ich die elektronische Musik aus den 1980er Jahren, Zum Beispiel DEVO oder Kraftwerk. In unserem Live-Programm spielen wir eine Western-Version von Kraftwerks „Pocket Calculator“!

Western-Band Brent Amaker & The Rodeo auf der IFA

- **Wann?** 6. September 2011, zwischen 13.30 und 16.30 Uhr
- **Wo?** Antenne Café im IFA Sommergarten

Foto: Johnny Podhradsky

Brent Amaker & The Rodeo ließen sich von Johnny Cash, aber auch von Pop-Ikone David Bowie musikalisch inspirieren

IFA Heute: *Auf der IFA warden auch Hausgeräte gezeigt, welches Haushaltsgerät nutzen Sie am meisten?*
Amaker: Wenn ich nicht reise, dann wohl am meisten meinen HD-Fernseher von Samsung – aber das zählt wohl nicht als Haushaltsgerät (*lacht*). Ich bin ein großartiger und begeisterter Bäcker, deshalb liebe ich meine Küche!

IFA Heute: *Welche drei Dinge würden Sie auf eine einsame Insel mitnehmen?*
Amaker: Ganz klar: Meine Gitarre, meinen Hund und eine gute Flasche Whiskey!

Voll vernetzt in der dritten Dimension

Der Hersteller Changhong präsentiert einen 3D-Plasmafernseher mit riesiger Bilddiagonale

Mitreißende 3D-Abenteuer kommen auf einem großen Fernseher einfach besser zur Geltung: **Changhong** stellt deshalb seinen ersten 3D-Plasmafernseher mit 50 Zoll Diagonale vor und verspricht intensive Farbtiefe, weiche Helligkeitsübergänge, hervorragenden Kontrast und einen großen Betrachtungswinkel. Die Shutter-Technologie sorgt für scharfe Bilder und ein hochauflösendes 3D-Bild.
Halle 25 / Stand 141

Ab in die Wolke

Der Internet-Dienstleister Strato stellt eine der ersten Cloud-Apps für Windows Phone vor

Filme, Musik, Bilder und Dokumente überall dabei zu haben und mit dem heimischen Rechner abzugleichen, ist jetzt auch für Smartphones mit Windows Phone 7 kein Problem mehr. Der Internet-Dienstleister **Strato** präsentiert hierfür seine kostenlose HiDrive-App. Alle Dateien des HiDrive-Dienstes werden ausschließlich auf Servern in Deutschland gespeichert, womit den strengen deutschen Datenschutzgesetzen Rechnung getragen wird.
Halle 17 / Stand 100

NEU! AUF DER IFA
Halle 3.2, Stand 135

Grenzenloser Musikgenuss

RS 220

Das digitale Funkkopfhörer-System RS 220 bietet einen unvergleichlichen Klang, ganz ohne Kabel. Eine 2,4-Gigahertz-Verbindung ermöglicht die störungsfreie und unkomprimierte Übertragung bis zu 100 Metern. Dank ausdauernder Akkuleistung genießen Sie bis zu acht Stunden vollendete Klangqualität. Das System RS 220 lässt sich via Plug-and-Play über analoge oder digitale Audio-Eingänge schnell und einfach anschließen.

- Perfekt abgestimmte Neodymmagnete geben feinste musikalische Nuancen kraftvoll wieder
- Optional Zweiter Kopfhörer gleichen Modells mit dem System kombinierbar

www.sennheiser.com

SENNHEISER

Individuell

Kräftiger Espresso oder doch eher milder Café Crema gefällig?

Der Clou des Kaffeevollautomaten Caffeo Gourmet aus dem Hause **Melitta** sind zwei separate Bohnenkammern, die mit unterschiedlichen Bohnensorten befüllt werden können. So fällt die Wahl einer Sorte leicht – auch ohne Umfüllen.

Halle 4.1 / Stand 208

Fleißiger Helfer

Wie von Zauberhand saugt der Saugroboter von Kärcher

Der RoboCleaner RC 4000 von **Kärcher** bewegt sich frei und ohne Aufsicht im Raum und entfernt Staub und Schmutz vollautomatisch von nahezu allen Bodenflächen. Mithilfe eines Infrarot-Leitstrahls findet er zu seiner Basisstation zurück, wo die Schmutzkammer selbstständig entleert und die Akkus geladen werden. Ebenfalls neu auf der IFA: Der Staubsauger WD 4.290 mit Nass-Saugfunktion, der bei Missgeschicken wie umgefallenen Blumentöpfen oder heruntergefallenen Wasserflaschen hilft.

Übergang 2.1/4.1 / Stand 101

Keine Chance für Fleckenteufel

Panasonic stellt die neue VX3-Serie mit intelligenter Wassersparautomatik vor

Auch passionierte Hausfrauen und -männer können auf der IFA viel entdecken. Die Waschmaschinen der VX3-Serie von **Panasonic** verbinden eine gute Waschleistung mit smarter Technologie. Dank innovativer Sensoren überzeugen die Maschinen durch einen geringen Strom- und Wasserverbrauch: sie erreichen die Energieeffizienzklasse A+++ und verbrauchen im Durchschnitt nur 6,3 Liter Wasser pro Kilogramm Wäsche.

Halle 5.2 / Stand 101

Super Surroundsound

Die DCS-Serie von Pioneer sorgt für ausgezeichnete Klangqualität in jedem Raum

Die neuen DVD-Heimkino-Sets der DCS-Serie von **Pioneer** haben alles an Bord, was man für einen tollen Filmabend braucht: DVD-Player, Audio-Verstärker sowie hochwertige Lautsprecher versprechen eine originalgetreue Wiedergabe von Audio- und Filminhalten. Nicht nur DVDs spielen die Heimkinosysteme ab – dank USB-Anschluss und DivX-Wiedergabe stellen sich die Systeme als wahre Multitalente heraus. Und wenn der Film einmal nicht gefällt, lassen sich die Heimkinosysteme dank Mikrofonbuchse zur Karaoke-Anlage umfunktionieren.
Halle 1.2 / Stand 144

Neues Spitzenmodell der Coolpix-P-Serie

Nachfolgemodell der Coolpix P7000 mit besserer Bildqualität und kürzerer Reaktionszeit

Die P7100 von **Nikon** ist das neue Flaggschiff der Coolpix-Flotte. Der japanische Fotospezialist hat dem Nachfolgemodell der erfolgreichen Coolpix P7000 eine bessere Bildqualität bei reduzierter Auslöseverzögerung, einen schnelleren Autofokus und eine kürzere Einschaltzeit spendiert. Das neue, schwenkbare 3-Zoll-Display erleichtert das Aufnehmen spektakulärer Filme aus ungewöhnlichen Perspektiven oder schwierigen Kamerapositionen. Die P7100 ist mit ihren 10,1 Megapixeln die perfekte Kamera – für jeden ambitionierten Fotografen.
Halle X19 / Stand 200

NICHT NUR SAUBER, SONDERN GLÄNZEND.
SEBO DISCO
Der SEBO DISCO ergänzt das SEBO Staubsaugerprogramm. Mit dem Ultra-High-Speed-Saugbohner lassen sich Hartböden* mühelos glänzend polieren – ohne zusätzliche Pflegemittel.
4 JAHRE GARANTIE*
IFA
CONSUMER ELECTRONICS UNLIMITED
Berlin, 2.–7. Sept. 2011
Halle 6.1 / Stand 109
DAS SEBO DISCO GLANZPROGRAMM
Die innovative SEBO Pflegepad-Technologie besteht aus vier Pflegepads, die Parkett, Marmor, Linoleum und andere Hartböden optimal pflegen. Jede Farbe signalisiert den besonderen Einsatzzweck. Für eine sichere und gleichmäßige Politur stellt sich der SEBO DISCO ohne Zeitverzögerung immer auf die richtige Arbeitshöhe ein.
SEBO Steins & Co. GmbH, Telefon 02053/8981, www.sebo.de
SEBO
MADE IN GERMANY

Nachgefragt

„Ja, ich bin sogar ein absoluter Techie!“

IFA Heute: *Wie halten Sie den Kontakt zu Familie und Freunden, wenn Sie unterwegs sind?*
Dark T: Das mache ich immer telefonisch oder über soziale Netzwerke wie Facebook.

IFA Heute: *Wie sieht Ihre mobile Ausstattung aus? Besitzen Sie Smartphone, Laptop und Tablet-PC oder legen Sie keinen Wert auf technischen Schnickschnack?*
Dark T: Ja, ich bin auf jeden Fall ein Technologie-Freak! Ich liebe und probiere gern neue Produkte oder Technologien aus. Unterwegs bin ich immer online – entweder mit meinem MacBook pro oder meinem Smartphone.

IFA Heute: *Welche Musik hören Sie am liebsten und wo genießen Sie Ihre Lieblingsmusik? Welche Songs sind gerade auf Ihrer persönlichen Play List?*
Dark T: Gute Musik höre ich immer gerne. Es muss auch nicht nur eine bestimmte Musikrichtung sein, ich bin da sehr offen. Hauptsache ich habe beim Musikhören Spaß. Außerdem ist mir wichtig, dass ich mitsingen kann *(lacht)*. Momentan höre ich gerne meine eigenen Songs „Time 2 Shine“ und „Put it Down“. Und von P. Diddy „Coming Home“.

IFA Heute: *Schauen Sie sich die Messe an? Welche Bereiche interessieren Sie?*
Dark T: Ich bin schon mehrmals auf der IFA gewesen, immer als Künstler. Wenn sich dann die Möglichkeit ergibt, sehe ich mir immer – also auch dieses Mal – all die neuen Geräte an. Vor allem interessieren mich Laptops, 3D-Fernseher und PCs, aber auch Smartphones und Software. Und natürlich Autos, haha!

Shooting-Star Dark T live auf der IFA-Bühne

- **Wann?** 6. September 2011, zwischen 13.30 und 16.30 Uhr
- **Wo?** Antenne Café im IFA Sommergarten

IFA Heute: *Haben Sie vor, sich einen der neuen 3D-Fernseher anzuschaffen, oder steht sogar schon ein entsprechendes Modell bei Ihnen im Wohnzimmer?*
Dark T: Ja, auf jeden Fall will ich bald einen 3D-Fernseher zu Hause haben. Es ist einfach ein komplett anderes Gefühl, wenn man 3D-Filme sieht. Man erlebt, was man sieht.

IFA Heute: *Und zum Schluss: Welche drei Gegenstände würden Sie auf eine einsame Insel mitnehmen?*
Dark T: Mein Smartphone, meinen Laptop – und etwas zu Essen und zu trinken!

Dark T: Der Gentleman des Pop/Rap lädt zur Show

Foto: Amber-Music

MOBILE NEXT

LIFE, STYLE & MOBILITY

MOBILE NEXT ist das Special-Interest-Magazin für mobile Menschen. Immer unterwegs – Smartphone und Web-Tablet überall mit dabei. MOBILE NEXT stellt die neuesten Trends vor, testet professionell und verlässlich aktuelle Geräte und präsentiert die besten Apps.

GUTSCHEIN

Gegen diesen Coupon erhalten Sie **KOSTENLOS** und **UNVERBINDLICH** die druckfrische Ausgabe von MOBILE NEXT

Einzulösen am Messestand von:

- **Aetka**, Halle 9, Stand 106, oder
- **TomTom**, Halle 9, Stand 209 (Empfang)

www.mobile-next.de/probelesen

A

007-Berlin 7.2A/110
20:20 Mobile Germany GmbH 9/101
24-7 Entertainment GmbH 1.2/126
3Dinlife (Shenzhen) Co., Ltd X19/203
3DOne Co., Ltd 28/511
3Q Company Ltd. 7.2A/102
Apple Premium Reseller mStore 15.1/130
A 6 Europe Sprl / ON.EARZ .. 14.1/210
A&A Licensing 16/206
A/S El-Salg 23/102
ABICO DIGITAL IMAGING INC. X19/204
A.C.Ryan - Defining Digital Entertainment 9/103
ACE Forum Inc. 27/900
ACE Marketing Inc. 5.3/344
Acer Computer GmbH 12/101
Acer Europe SA 12/101
Acuce co.,ltd 26/365
ADAC Vertriebsagentur Kelkel GmbH .... Freigelände (1)A-10
Adler Sp. z o.o. 10.1/111
ADMEA S.A. 9/204
ADPOWER 28/520
Advance Acoustic 1.2/135
Advanced Materials Enterprises Company Limited ... 26/816
AEG Consumer Electronics Elektro-technische Vertriebsges. mbH ... 25/137
AEG Hausgeräte 4.1/101
aetka Communication Center AG 9/106
AF Electronics GmbH & Co. KG . 9/316
Agloves 15.1/138
AHA International Media GmbH . 11.1/9
Ahrong Eltech CO., LTD. 28/530
Changzhou Al Bang Da Si Imp.&Exp.Corp.,Ltd 26/308
Aibelive Co. Ltd. 15.1/143
AIPTEK International GmbH .. 2.2/122
Airfree Produtos Electronicos Lda 8.1/222
Aisin Europe S.A. 8.1/112
AIV GmbH + Co. KG 9/308
AKAS Group GmbH My-Pad 9/101
Alex Acoustic & Cable Ltd 26/909
Alljack Co Ltd 27/704
Clingo by Allsop – Allsop Europe Ltd. 15.1/132
Altec Lansing B.V. 12/107
Amax Products (HK) Limited 26/809
AMD GmbH 17/131
Amethyst Lanchiya Digital Technology Co. 1.2/142
Amica Wronki S.A. 7.1B/101
Amica International GmbH .. 7.1B/101
Amon inc. 28/564
ANDON HEALTH CO., LTD 28/100
Ankuoo Electronics Co., Ltd. 26/341
Ansmann AG 17/107
Anti Sleep Pilot 9/319
APEM Co. Ltd. 28/531
Apical Technology Research Co., Ltd. 5.3/406
Apollo Bell International Deutschland GmbH 9/201
APPOTRONICS CORPORATION 5.3/147
Arcelik A.S. 7.1A/101
ARCHOS Deutschland GmbH ... 17/125
Arctic S.A. 7.1A/101
ARCTIC (HK) Ltd. 17/105
ARD-aktuell / NDR 2.2/101
ARD Mittagsmagazin / BR 2.2/101
ARD Play-out-center Potsdam .. 2.2/101
ARD ZDF und Sie 2.2/101
ARD-Digital 2.2/101
ARD-Infocenter/ARD-Hauptstadtstudio 2.2/101
ARD-Programmdirektion Das Erste 2.2/101
ARD-Text 2.2/101
Arena Scientific 26/808
De'Longhi Appliances s.r.l., – Ariete – Divisione Commerciale 8.1/107
Arkamys 1.2/150
ARTWIZZ GmbH 15.1/122
AsiaTech Marketing Ltd 26/824
Associacao dos Agentes Autorizados 23/102
ASTRA Deutschland GmbH 11.1/9
Asuka Semiconductor Inc. 27/764
Ateca Vision 25/158
Atil Elektronik Ses Ve Goruntu Sistemlerin Ltd Sti 1.2/120
ATLANTIS Internacional S.L. 3.2/111
Atmaca Electronic 25/148
AU Optronics Corporation 27/781
Audio-Technica Ltd. 1.2/128
Audioline GmbH 9/101
Audiovox German Holdings GmbH 1.2/132
Audyssey 15.1/161
Auluxe Corporation 1.2/130
Aura GmbH 28/170
Avenir Telecom 9/101
AVF Group Ltd. 25/123
Avid 12/107
Aviton Care Limited 26/819
AVM GmbH 9/101
AXANA 2000 S.R.L. 8.1/203
AXDIA International GmbH 25/140

B

B & B Publishing GmbH 7.2A/102
B&W Group Germany GmbH 15.1/157/158/159
BaByliss Deutschland GmbH & Co. KG 7.1C/101
Shanghai Baolutong Eletric Equipment Co.Ltd 26/472
Barkan Mounts Ltd. 25/153
Becker 9/200
BEEM Blitz-Elektro-Erzeugnisse Manufaktur Handels-GmbH 8.1/102
Beijing B-Long International Convention & Exhibition Co., Ltd. 26/422
Beko Italy S.R.L. 7.1A/101
Beko S.A. 7.1A/101
Beko S.A. ORG. SL. 7.1A/101
Beko Slovakia S.R.O. 7.1A/101
Beko Electrical Appliances Co . 7.1A/101
Beko Deutschland GmbH 7.1A/101
Beko Electronics Espana S.L. .. 7.1A/101
BEKO France SA 7.1A/101
Beko LLC 7.1A/101
Beko PLC 7.1A/101
Bernstein 1.2/132
Ningbo Best Electric Appliance Co., Ltd. 26/217
Bestron Nederland BV 8.1/219
Beurer GmbH 4.1/205
Beuth Hochschule für Technik Berlin 11.1/2
beyerdynamic GmbH & Co. KG . 1.2/115
BIRA dd 10.1/104
BitTorrent Inc. 7.2A/104
Ningbo Biyi Electric Appliances Co., Ltd. 26/551
BKWORLD 28/521
Research in Motion Deutschland GmbH BlackBerry ..... Eingang Süd, Außenfl. A40/BlackBerry Dome
Blaupunkt AudioVision GmbH & Co. KG 3.2/114
Bling My Thing 15.1/102
BLUELOUNGE DESIGN LLC .. 15.1/148
Bluestork Industry SAS 3.2/107
B.M. INDUSTRIA BERGAMASCA MOBILI S.P.A. 25/130
BMW AG 9/321
Boeye Technology Co., Ltd. 5.3/220
Boly Media Communications (ShenZhen) Co., Ltd 26/344
Bomann GmbH 25/137
Booq Europe 15.1/162
Boost Cases 15.1/135
Shenzhen RFLC Technology Co., Ltd 5.3/375
Bracketron, Inc. 15.1/133
BRAVO 25/184
BREO Technology GmbH 11.1/2
Ningbo Bright Electrical Appliance Co., Ltd. 26/210
Brightpoint Germany GmbH . 9/211/212
Brisant Mitteldeutscher Rundfunk PB Familien-/Tagesprogramm Redaktion „Brisant" 2.2/101
Brodit AB 9/308
Brother International GmbH 12/106
BSG Germany/Savelli Cases ... 15.1/137
Buffalo Technology 12/103
Built NY Inc. 12/112
Bundesamt für Strahlenschutz 9/323
Bundesverband der Hörgeräte-Industrie c/o ZVEI 9/102
Personalamt der Bundeswehr Zentrales Messe u. Eventmarketing 9/303
Burkhard Consulting Services, Inc. 15.1/161
Bury GmbH & Co. KG 9/205
BUSCH-JAEGER ELEKTRO GMBH 11.1/14
Butterfly Technology (Shenzhen) Ltd 5.3/323
BWT AG 4.1/201

C

C&J digital international limited .. 5.3/325
C.A.T. - Verlag Blömer GmbH 9/101
C.D.C. Electronet LTD. 23/102
Camelion Batterien GmbH 9/320
Camry Measuring Technology (HK) Limited 26/806
Canmore Electronics Co., Ltd. ... 27/724
Canon Deutschland GmbH ..... Sommergarten Canon-Zelt/FG-SOM 100
CANTON ELEKTRONIK GMBH & CO.KG 1.2/102
Carrera Sales & Licensing GmbH 7.1C/108
Casmal Ltd 28/500
Braukmann GmbH/CASO Germany 6.1/108
CCPIT Electronics & Information Industry Sub-Council 28/101
Cellular Italia SPA 3.2/136
ceratec audio design gmbh 1.2/141
certon systems GmbH X19/215
CeWe Color AG & Co. OHG ... 17/112
Cham Battery technology co., LTD 15.1/149
Chang Yue Ind. Corp. 27/742
CHANGZHOU CHOICE IMP&EXP CO.,LTD. 26/305
Changzhou HiTec Electronics Manufacture Co., Ltd 26/524
Changzhou Longer Electronics Co.,Ltd 26/619
Channel Media Europe Ltd. (On CE) 9/101
Charming Electrical Appliances Co., Ltd 26/343
China Chamber of Commerce for Import and Export of Machinery & Electronics Products 26/117
China Electronics Shenzhen Company 5.3/240
CHINA GREATWALL COMPUTER SHENZHEN CO., LTD 5.3/332
China Hualu Group Co., Ltd. 26/916
China Electronics International Exhibition & Advertising Co. Ltd. (CEIEC) ... 26/711
CHINA NATIONAL AGRICULTURE MEANS OF PRODUCTION CO., (SHENZHEN) LTD. 26/448
China national electric apparatus research institute co., ltd 26/474
NEW CENTURY OPTRONICS CO.,LTD 26/100
Chinavast Intelligent Technology (HK) Co 26/817
Chips and More GmbH 9/103
Choiix Inc. 16/208
Chunghop Electronics Technology (HK) Co. Ltd. 26/801
Foshan Shunde Cinteli Electrical Appliances Industrial Co., Ltd. ... 28/127
Shenzhen City Baiyer International Trade Co.,LTD 26/364
CIXI FANSHI FENGSHENG DIE& METALWORK MFG CO. LTD ... 26/545
Cixi Honge Electric Appliance Co.,Ltd. 26/511
Cixi Jintai Ordinary Commodity Co.,Ltd 26/449
CIXI LANDSIGN ELECTRIC APPLIANCE CO.,LTD 26/418
CIXI LIQI ELECTRICAL APPLIANCE CO.,LTD. 26/465
Cixi V-MART Electric Tech Co.,Ltd . 26/454
CLEANCut by INNOVAHome .. 8.1/106
Clicktronic - Wentronic GmbH .. 3.2/131
Climadiff S.A. 5.1/204
CMOS MEDIA TECH Co., LTD . 28/524
Co.ind.sc 8.1/107
COBY Electronics GmbH 2.2/121
COBY Electronics GmbH 2.2/121
Code Group Technology Co., Ltd. 27/753
Combined Independents Holdings Ltd. (C.I.H.) 23/102
Ningbo Comfort Health Equipment Co.,Ltd 26/566
Compagnie Générale de Vidéotechnique SAS 24/104
Concord Keystone Trading Ltd ... 26/826
Conquer (China) Industry Co., Ltd. 26/933
Consorcio Euronics Espana 23/102
Conti Electrical Households Co. .. 8.1/223
Cooler Master Europe B.V. Coplax AG 5.1/105
COUPOINT(HK) LIMITED 26/922
Coway, Woongjin 3.1/105
Creanovative Inc. 14.1/211
Creative Labs (Ireland) Ltd. 17/111
Crosslee plc. 5.1/103
Crown Technics GmbH 8.1/112
CSR plc 1.2/139
CTC CLATRONIC INTERNATIONAL GMBH 25/137
Cupsystem Company B.V. 8.1/107
CVS BORESCOPE (Ningbo) CO., LTD 26/417
CW-Soft GmbH 11.1/2
CWJ Componentes SA 7.1B/113
Cydle Inc. 28/516

D

D-Parts Mobilphon & Zubehör GmbH 9/315
Daimler Benz AG 1.2/140
zhejiang dandy kitchen utensils co., ltd 26/128
Dantax Radio A/S 25/149
DBEST LTD 26/915
DCI Data for commerce and industry AG 9/101
DEinternational Taiwan Ltd. 27/780
DELANG ELECTRICAL APPLIANCE CO., LTD 26/314
DELL GmbH 13/100
De'Longhi Deutschland GmbH .. 6.1/101
Dempa Publications Inc. 7.2B/114
Desay A&V Science and Technology Co. Ltd. 26/913
Deutsche Telekom AG 6.2/101
Deutsche Telekom AG Sommergarten/F85
Deutsche Telekom AG 11.1/9
Deutsche TV-Plattform e.V. c/o ZVEI e.V. 11.1/11

Deutsches Rundfunk-Museum e.V. c/o Rundfunk Berlin Brandenburg ... **2.2/129**
Deutsches Rundfunk-Museum e.V. c/o Rundfunk Berlin Brandenburg ... **2.2/101**
Deutschlandradio ... **2.2/101**
devolo AG ... **3.2/130**
NINGBO DEYE DOMESTIC ELECTRICAL APPLIANCE TECHNOLOGY CO.,LTD ... **26/557**
DGH Großhandel ZN der Duttenhofer GmbH & Co. KG ... **17/113**
DGM UK Ltd. ... **3.2/127**
Diasonic Technology Co., Ltd. ... **28/525**
Dibiottanta S.P.A. ... **9/325**
DiCAPac Co.,Ltd. ... **15.1/155**
DIE WELT ... **6.2/207**
Digitalradio (Projektbüro) Organisator ... **2.2/101**
DigitalZone Co., Ltd. ... **28/510**
DKE Deutsche Kommission Elektrotechnik Elektronik Informationstechnik im DIN und VDE ... **11.1/5**
DOLSONMUSE ELECTRONIC CO., LTD ... **26/614**
Dometic Group ... **5.1/102**
Domo Elektro ... **8.1/221**
Dong Guan Way Chance Plastic Foam Co., Ltd ... **26/522**
Dongguan New Technology Im Import & Export Co.,Ltd ... **26/475**
DONGGUAN SIKER ELECTRONICS CO.,LTD. ... **26/621**
DONGNAN ELECTRIC APPLIANCE CO.,LTD ... **26/214**
Donguan Aoda Lvbao Environment Technology Co., Ltd ... **26/438**
ZHUHAI DOUBLE HAPPINESS ELECTRIC APPLIANCE CO., LTD ... **26/409**
Dream Cheeky ... **3.2/115**
Wilhelm Dreusicke GmbH&Co.KG **9/318**
DS Produkte GmbH ... **Freigelände (5)/F10**
DSP Group ... **7.2A/105**
Dualit Ltd. ... **8.1/107**
NINGBO DUHU ELECTRICAL APPLIANCE INDUSTRY CO., LTD ... **26/164**
DVB Project c/o European Broadcasting Union (EBU) ... **11.1/11**
Dyson GmbH ... **4.1/204**

E

E-CMOS CORPORATION ... **27/710**
East Kit Electronic (Shanghai) Co. Ltd. ... **25/155**
Eastern Partner Limited ... **9/101**
EASYPIX ... **17/108**
EBAG ENTERPRISE CO., LTD. ... **27/706**
Guangzhou Ecombos Bags & Luggages Co.,Ltd ... **28/312**
Ecovacs ... **8.1/206**
EDBAK Sp. z.o.o. ... **25/179**
Edco Eindhoven BV ... **24/109**
Shenzhen EDRTECH Co., Ltd. ... **26/719**
EDTAK ELECTRONIC CO LTD ... **26/620**
EK / servicegroup eG ... **3.1/106**
EKO Music Group S.p.A. ... **25/172**
EKSEN A.S. ... **7.1C/102**
ELAC Electroacustic GmbH ... **1.2/123**
Elecpower Electronics Co.,Ltd ... **28/523**
Electrolux Hausgeräte Vertriebs GmbH ... **4.1/101**
ElectronicPartner Handel SE ... **2.2/127**
Elektra Bregenz AG ... **7.1A/101**
Elettroplastica SPA ... **7.1C/104**
Elgato Systems GmbH ... **12/104**
Elipson ... **25/158**
Ellion Digital, Inc. ... **28/517**
ÖNER EV ALETLERI SAN. ve TIC. LTD. STI. ... **25/151**
Eltax A/S ... **25/158**
Emporia Telecom Produktions- und Vertriebsges. mbH & Co. KG ... **9/313**
ENLIGHTING INDUSTRIAL CO. LTD. ... **26/114**
ENO TELECOM GMBH ... **9/101**
NINGBO GENREN APPLIANCE INDUSTRIAL CO., Ltd ... **26/436**
Eo-Link Co. Ltd. ... **15.1/147**
Eo-Link Co. Ltd. ... **27/741**
Epson Europe B.V. ... **21/103**
EPSON Deutschland GmbH ... **21/103**
Epson Europe B.V. ... **21/103**
Eralp Müzik Standlari San. Tic. Ltd. Sti ... **25/186**
ERARD ... **25/101**
ERDA GmbH ... **7.1B/107**
Shenzhen Ereiter Electronics Technology ... **26/528**
ERNAMAS Makina Ticaret ve Sanayi A.S. ... **5.1/104**
China Etech Groups Ltd ... **26/504**
Eternal Tech Group (HongKong) Limited ... **26/812**
Eton Corporation ... **15.1/145**
EUDAR Technology Inc. ... **27/763**
EUROBOTS GmbH ... **8.1/220**
EURONICS Deutschland eG. ... **23/102**
Euronics Austria reg. Genossenschaft m.b.H. ... **23/102**
Euronics Baltic OÜ ... **23/102**
Euronics Belgium cvba ... **23/102**
Euronics CR a.s. ... **23/102**
Euronics France ... **23/102**
EURONICS Ireland ... **23/102**
Euronics Italia S.p.A. ... **23/102**
Euronics Kft. ... **23/102**
Euronics Latvia SIA ... **23/102**
Euronics Norge AS ... **23/102**
Euronics SK ... **23/102**
Euronics Sverige ... **23/102**
Europea Trade N.V. ... **25/185**
Evernew Wire & Cable Co., Ltd. ... **27/725**
Excito Electronics AB ... **9/101**
Exelium ... **25/174**
Exelway Inc ... **28/551**
expert AG ... **1.2/109**
ZAO Expert-Retail ... **23/102**
Express Way Limited ... **26/811**

F

Fackelmann ... **7.1C/108**
Fakir-Hausgeräte GmbH ... **6.1/103**
Falk ... **9/200**
Falkemedia e.K. ... **15.1/142**
Fanset Electrical Household Appliances Ltd. ... **8.1/209**
Feihong Industry Co.,Ltd ... **5.3/102**
China Feilong Home Appliance Group Co.,LTD ... **26/170**
femas metal sanayi ve ticaret a.s. **10.1/110**
Fenghua Yuguang Electron Wire & Cable Manufacturer Co., Ltd. ... **26/525**
FER IC VE DIS TICARET Ltd STI **10.1/103**
Fiftyseven North AB/ Skullcandy Europe ... **2.2/125**
Fine & Bruidge Electrics Co. ... **26/185**
First Electronics s.r.o. ... **8.1/211**
Ningbo Firstep Electric Appliance Co., Ltd. ... **26/173**
FLAEM NUOVA S.P.A. ... **8.1/204**
Fokus-Fraunhofer Institut f. Offene Kommunikationssysteme ... **11.1/8**
Ford of Europe GmbH ... **2.2/102**
Ford-Werke GmbH ... **2.2/102**
Foremost BV ... **8.1/103**
Forward Video Co.,Ltd ... **28/133**
Foshan Shunde Jiling Electrical Co., Ltd ... **26/199**
Foshan BANBO Lighting & Electron Co., Lt ... **26/213**
Foshan Gales Electrical Appliance Co., Ltd ... **26/288**
Foshan Hongguang Electrical Appliances Co., Ltd ... **26/517**
Foshan Leader Electronic Industrial Co.,Ltd. ... **9/314**
FOSHAN SHUNDE S-2 INDUSTRIAL CO.,LTD. ... **26/451**
FOSHAN SHUNDE HONGYU INDUSTRY CO.,LTD. ... **26/425**
FOSHAN SHUNDE AUGEWEI ELECTRIC APPLIANCE Co. Ltd ... **26/205**
Foshan Shunde Baling MagentsCo., LTD. ... **26/203**
Foshan Shunde JNOD Electrical Appliance Co.,Ltd ... **26/519**
Foxtrot Home Appliances ... **23/102**
Frankfurter Rundschau ... **9/310**
Fraunhofer-Gesellschaft zur Förderung der angewandten Forschung e.V. ... **11.1/8**
Fraunhofer FIRST ... **11.1/2**
Fraunhofer Heinrich-Hertz-Institut **11.1/8**
Fraunhofer Heinrich-Hertz-Institut **11.1/9**
Fraunhofer Institut für Graphische Datenverarbeitung IGD ... **11.1/8**
Fraunhofer Institut für Integrierte Schaltungen IIS ... **11.1/8**
Freecom Technologies GmbH ... **X19/218**
Freie Universität Berlin Institut für Informatik AG Künstliche Intelligenz ... **11.1/2**
Frontier Silicon Ltd ... **1.2/121**
Fruitshop International Co. Ltd. ... **15.1/117**
ZHONGSHAN CITY FUDI ELECTRICAL CO.LTD ... **26/228**
Fujian Nanping Nanfu Battery Co., Ltd. ... **26/186**
Fujifilm Imaging Germany GmbH & Co. KG ... **X19/213**
FUJIFILM Electronic Imaging Europe GmbH ... **X19/213**
Guangzhou Fulida Electrical Appliance Co ... **26/250**
DongGuan FullHoard Photoelectric Technology Co., Ltd ... **26/506**
FULLINK ENTERPRISE (H.K.) LIMITED ... **26/400**
FUNAI Deutschland a Division of Funai Electric Europe sp.zo.o." ... **3.2/132**
Funai Electric Co., Ltd. ... **3.2/132**
Funke Digital TV ... **9/309**
Funware Products GmbH ... **14.1/203**
Funware Products GmbH ... **24/110**
FUZHOU JIAWEI ELECTRONIC CO.,LTD ... **26/456**

G

G & BL A.V.M. Engineering SpA . . 3.2/118
G-MAX TECHNOLOGY CO., LTD. 5.3/343
G.SoL Technology Co., Ltd. 27/702
GA.MA Italy Professional 8.1/214
Gadmei Electronics Technology Co., Ltd. 26/918
Guangdong Galanz Group 10.1/107
Galileo Press GmbH X19/208
Garmin Deutschland GmbH 9/210
Garmin Deutschland GmbH 9/203
GASTROBACK GmbH 6.1/107
Gavio 1.2/143
G.B.S. Elettronica SRL 25/128
GEAR4 . . . . . 3.2/125
General Imaging Deutschland GmbH X19/219
Geneva Lab GmbH 15.1/154
German Industry and Commerce Ltd. 26/924
GfK Retail and Technology GmbH . . .**Grosser Stern/VIP Raum 2/.**
Gira Giersiepen GmbH & CO. KG 11.1/14
Gisan Creaciones, S.L. 25/108
GizmoLink A/S 1.2/147
GL-International GmbH 8.1/107
Glen Dimplex Deutschland GmbH 6.1/106
Glen Dimplex Home Appliances . 6.1/111
Global Digital Distribution Ltd. . . 3.2/119
Global Fairs TT-Messe Nintemann e. K. 9/101
Global Fairs TT-Messe Nintemann e. K. 7.2A/102
Global Unique Green Energy Technology Co., Ltd 27/707
GlobalMarket Group Guangzhou Ltd. 26/759/759A
Globalstar Europe Satellite Services Ltd. 9/311
GLOBEMASTER TECHNOLOGIES Co., Ltd. 27/726
GoldenMars Technology (HK) Ltd 26/902
GOLLA OY 12/108
GoMax Electronics Inc. 27/765
Ningbo Goodfriends Electrical Appliance Co., Ltd. 26/188
Gorenje, d. d. 1.1/201
Gracenote Inc. Headquarters 7.2A/101/102a
Gracenote Inc. Headquarters . . . 2.2/102
Gebr. Graef GmbH & Co. KG . . . 4.1/211
GRAM A/S 7.1B/101
Grand iPearl Electronic & Technology Co.Ltd 26/345
GRAZZUS Dominik Dratwa 17/103
Green Power Electronics Co., Ltd. 15.1/116
Green Trade Project Office, Ministry of Economic Affairs, R.O.C 27/776
Greensound Technology Europe . 1.2/127
Groupe SEB Deutschland GmbH . . . . . .**Eingang Süd, Außenfläche/101**
GRUNDIG Intermedia GmbH . . . 23/101
Guangdong Fuxin Electronic Technology Co., Ltd. 26/192
Guangdong Fuxin Electronic Technology Co., Ltd. 28/170
Guangdong kaimy electric co., ltd . 26/229
GUANGDONG KANGYE ELECTRIC APPLIANCE CO., LTD 26/200
Guangdong Menshy Industries Group Co.,Ltd 26/202
Guangdong SoFo Electronics Industrial Co., Ltd 26/460
GUANGZHOU BOSMA TECHNOLOGY CO.,LTD 26/931
GUANGZHOU CHANGJIA ELECTRONIC CO., LTD. 26/235
Guangzhou Chuanye Health Electric Co.,Lt 26/430
GUANGZHOU EBOX DIGITAL TECHNOLOGY PRODUCT Co., Ltd . . 26/930
Guangzhou Fine Sound M&E Co., Ltd. 26/431
Guangzhou Grandhub Exhibition Co.,Ltd 26/232
Guangzhou XNTY Battery Co.Ltd. 26/623
Guangzhou YiCai Craft Factory .15.1/141

H

HTC Germany GmbH 9/106
HTC Germany GmbH 9/212
Hager Vertriebsgesellschaft mbH & Co. KG 11.1/6
Hai Yan Huxi Wire & Cable Co.,Ltd. 26/614
Haier Europe 3.1/103
Haier Europe 3.2/134
Haier Group 3.2/134
CIXI CITY HAILY ELECTRIC CO.,LTD. 26/549
Haina (YUYAO) Electron Co., Ltd 26/710
Haiyan Xinhua Electric Appliance Co.,Ltd 26/603
HAMA GMBH & CO. KG 10.2/101
Hangno International CO,. LTD . . 28/256
HANGZHOU MAIDI HEATING & REFRIGERATING EQUIPMENT CO.,LTD 26/555
Hangzhou Meisda Electric Appliance Co., Ltd. 26/562
Hannspree Europe Holdings BV . . 23/103
Hanool Robotics Corp 28/514
Hansa Ltd. 7.1B/101
Harman Consumer Group International c/o Harman Consumer Nederland B.V. **Funkturminnenhof/100**
HDI Dune Europe GmbH 17/124
HDM GmbH 24/106
HDMI Licensing, LLC 11.1/13
Headway Electric Heat Components Co., Ltd 26/206
HECO 1.2/132
„Heise Zeitschriften Verlag GmbH & Co. KG“ 17/120
HEITECH Promotion GmbH . . . 25/103
Hemmabutikerna i Sverige AB . . . 23/102
Herweck AG 9/101
Heter Electronics Group Co.,Ltd . 28/140
HG Products Asia Limited X19/202
HighGrade Tech Co. Ltd 27/719
Highpower International, Inc. . . . 5.3/254
Hisense Ronshen (Guangdong) Refrigerator Co., Ltd. 25/162
HKC Overseas Limited 25/114
HKF Computer System Ltd. 27/772
HLC Metal Parts Ltd 26/405
Hochschule für Film und Fernsehen „Konrad Wolf“ 11.1/2
Home Ray Technology Co., Ltd . . . 27/722
Homedics Deutschland GmbH . . 5.1/203
HomePlug Powerline Alliance Inc. 3.2/130
Honest Technology Co., Ltd. . . . 7.2B/111
Hong King Electric Appliances Co., Limited 26/309
Hong Kong Trade Development Council 26/800
Hongsheng Cables Technology Ltd 26/391
China Honor Industry Co., Ltd. . . . 26/332
Changzhou Honor International Trade Co.,Ltd. 26/463
Zhejiang Honta Plastic Co., Ltd. . . . 26/602
Guangdong Hopeful Electronic Co, LTD 25/189
Hou International Co. 27/711
HTP(Suzhou) Optoelectronic Technology Co, Ltd. 26/721
HTW Hochschule für Technik und Wirtschaft Berlin 11.1/2
Huangshan China River Elec. Appl. Co., Ltd. 28/132
HUINTECH Corporation 28/502
Huizhou Freeway Electronic Co., LTD 26/340
Huizhou Kimree Technology Co.,Ltd 26/711
HUMMATE CO. 28/532
Hunan Keli Motor Ltd. 26/476
HUROM L.S. CO., LTD 8.1/210
Hydas GmbH u. Co. KG 8.1/104
Hyundai Corporation 25/139

I

IBE Electronics Co. Ltd 5.3/143-145
IBM Deutschland GmbH 11.1/7
IDAPT c/o INOITULOS SL 3.2/112
IDG Magazine Media GmbH . . . 15.1/100
IEI Co., Ltd 11.1/3
Zagg&iFrogz 15.1/134
IGRS Engineering Lab Ltd 5.3/373
IGS HK Ltd. X19/212
iLike Electronics Co.,Ltd 28/130
Ilshim Global Co., Ltd 8.1/220
Imation Europe B.V. 17/119
Imation Europe B.V. 16/201
in-akustik GmbH & Co. KG 25/176
SHENZHEN INASMILE TECHNOLOGY CO.,LTD 26/384
Infotech International Industrial Limited 26/822
InfoTip Service Gesellschaft mbH . . 11.1/4
Inkel Corporation_Sherwood . . . 1.2/136
Innergie 14.1/201
Innochips Technology Co.,Ltd 28/561
InnoEssentials International . . . 7.1C/103
Innovation Award 2011 of CHEARI (China Household Electric Appliance Research Institute) 10.1/105
3D-Innovationszentrum Berlin c/o Fraunhofer Heinrich Hertz Institut 11.1/9
Innovision Enterprises Ltd. 26/823
INTELINK ELECTRONIC (ZHONGSHAN) CO,.LTD 26/432
INTENSO GmbH 17/115
Interfunk AG 23/102
International Brand Distribution GmbH 9/111
Ipt cc. International Phone Traders . 9/101
Into Tomorrow Radio Network . . 24/101
Inventum group b.v. 8.1/107
Inverto Deutschland GmbH 3.2/120
Invoxia SAS 9/312
Iomega EMC Deutschland GmbH . 12/107
ION Audio 1.2/104
ION Audio Industries, LLC 1.2/104
iPowerUp 15.1/161
iq brandenburg – c/o UP Transfer GmbH 11.1/2
Iqua Ltd 9/319a
iReach Technology Limited 26/820
iRobot 5.1/106
Institut für Rundfunktechnik GmbH 2.2/101
iSkin Inc. 15.1/164
ISL GmbH 4.1/C20
ISP Kommanditgesellschaft Dieter Lather 25/142
IT Wash SRL 7.1B/112
IT2U GmbH 9/101
ITM Einkaufs GmbH 9/101
IVS GmbH Industrievertretung Schweiger 9/107

J

Peter Jäckel Kommunikations-systeme GmbH 9/208
Ningbo Jademetal Mechanical Industry Co., Ltd. 26/347
Jarre Technologies GmbH 1.2/119
Jazwares, Inc. 14.1/205
JIANGMEN BESTDAY ELECTRIC CO., LTD 26/401
Jiangsu S.L.C. (Group) Electronic Co., Ltd. 26/537
Jiangsu Lanyuan Electronics Technology Co.,Ltd. 26/422
Jiangsu Sainty Corp.,Ltd 26/382
JIANGXI VITA TECHNOLOGY CO.LTD 26/333
jiaxing layo group 26/325
Jin Wah Industrial Limited 26/814
JINAN BESTAR INC. 26/477
Zhejiang Jindeli Electrical Appliances Co., Ltd. 26/183
Jinma Communication Co.Limited 26/616
Ningbo Jintong Electric Appliance Co., Ltd. 26/113
Jivo Technology 1.2/142
JML GmbH 10.1/112
Shenzhen JMT Glass Co. Ltd. 26/403
JOBO International GmbH X19/210
Joint Shine Ltd. 28/313
Joseph Enterprises GmbH 9/206
Jow Tong Technology Co., Ltd. . . . 27/701
JOYOUNG COMPANY LIMITED 26/433
Joyplus Int'l Enterprise Ltd 26/942
JS-Robotics Inc. 11.1/3
JST Electronics Co., Limited 26/827
Julong GmbH 28/550
JUPITER Küchenmaschinen GmbH 8.1/113
JURA Elektrogeräte Vertriebs GmbH 2.1/202
JURA Gastro Vertriebs-GmbH . . . 2.1/202
Just Mobile Ltd. 15.1/119
JVC Deutschland GmbH 5.2/103
JVC Kenwood Holdings, Inc. . . . 5.2/104

K

Kanex 16/209
Alfred Kärcher GmbH & Co. KG . . . . . **Übergang 2.1/4.1/101**
Kaspersky Labs GmbH 15.1/130
KATINKAS GmbH 16/210
Kauppiasosuuskunta Tekniset 23/102
NING BO KE CHENG ELECTRIC MANUFACTURE CO., LTD 26/107
Keen High Mediatech Ltd. 27/758
KEEN HIGH HOLDING 27/754
Kent Displays Inc 17/102
Kenwin Industrial (HK) Ltd 26/803
Kenwood Deutschland c/o De'Longhi Deutschland GmbH 6.1/101
Kenwood Electronics Deutschland GmbH 5.2/104
KENXI INDUSTRIAL CO.,LTD . . 26/921
KEYDEX TECHNOLOGY CO., LTD 27/774
NINGBO KING SUN IMP. & EXP CO., LTD 26/185
King Wins Technology Co., Ltd . . . 27/727
King's Manufacturing Co., Ltd. . . . 26/825
SHENZHEN KINGDA CO.,LTD . 26/502
Kingslong Industry Group (HK) Ltd. 26/518
Shenzhen KingSun Enterprises Co.,Ltd 5.3/127
Klassik Radio GmbH & Co. KG
Klein Robotics GmbH 5.1/106
Klipsch Group Inc. 1.2/142
Koch, Neff & Volckmar GmbH . . . 6.2/212
Kobo Inc. 6.2/205
KOMSA Kommunikation Sachsen AG 9/106
Kontech Electronics Co.,Ltd 28/157
Konveyör Beyaz Esya ve Oto. Yan San. Tic. A.S. 28/300
Korea Electronics Association 28/526
Korea Electronics Association . . . 28/526A
Korea Electronics Association 28/510
Korea Telecom Corporation . . . 7.2B/103
Krups . **Eingang Süd, Außenfläche/101**
Krusell International AB 9/322
Kson Optics-Electronics Co., Ltd. . 26/254
Kumtel Dayanikli Tuketim Mallari pls san ve tic as 10.1/102
KURZ Stiftung & Co.KG 9/317

Fair – wie Fachhandel.

Faire Beratung

Wir versprechen Ihnen nicht das Blaue vom Himmel. Wir nehmen uns Zeit für eine ehrliche und verständliche Beratung.

Fairer Service

Wir schicken Sie nicht von A nach B. Bei uns gehören Lieferung, Anschluss, Wartung und Reparatur ganz selbstverständlich mit dazu.

Faire Preise

Sollen sich andere in Rabattschlachten kaputt machen. Unsere Preise sind zu jeder Zeit nachvollziehbar und fair kalkuliert.

www.jahrdesfachhandels.de

2011 JAHR DES FACHHANDELS

Eine Initiative von: markt intern

L

Lanzheng Electronics Limited **26/818**
Laurastar Deutschland GmbH ... **4.1/209**
Lavatelli S.r.l. **15.1/123**
Lazerbuilt Ltd. **14.1/207**
LBS Ostdeutsche Landesbausparkasse AG **24/103**
LED ELECTRONIC (SHENZHEN) CO.,LTD **5.3/217**
LPE Technische Medien GmbH Abt. LEGO Education **11.1/14**
Leifheit AG **6.1/105**
Lenovo (Deutschland) GmbH **17/118**
Lenovo (Deutschland) GmbH **Funkturminnenhof/A20**
Lens Pen (Parkside Optical Inc) . **15.1/161**
Leoworx GmbH **9/101**
LEXAR Media **9/101**
Guangdong LFF Security Equipment Co.,LTD **26/256**
LG Electronics Inc. **11.2/101**
LG Electronics Inc. **1.1**/103
LG Electronics Inc. Übergang **1.1/2.1/103**
Liantek Electrical Appliances (Shenzhen) Co., Ltd. **26/936**
Libratone **15.1/127**
Libri.de Internet GmbH **6.2/204**
Liebherr-Hausgeräte GmbH **2.1/201**
Life Force electrical appliance co.,ltd **26/402**
Life Impact Energy Ltd (OYAMA) **15.1/104**
DigiLife Technolgies Co., Ltd. ...**X19/211**
Ligao (Zhongshan) Electrical Appliance Co., Ltd. **28/129**
Lightcomm Technology Co. Ltd. ... **26/911**
LightWedge **1.2/142**
LIGO ELECTRIC SA **7.1C/105**
LINGO (Taiwan) Limited **15.1/113**
LINYI HUATAI BATTERY CO., LTD **26/108**
Livescribe, Inc. **16/204**
Loctek Visual Technology Corp. . **25/120**
Loewe AG **6.2/201**
Loewe Opta GmbH **11.1/14**
Logic3 plc. **15.1/125**
LOGITECH GmbH **3.2/104**
Ningbo Longjia Electric Co., Ltd. .. **26/440**
Shenzhen LTT Electronic Co., Ltd. **5.3/408**
Ningbo Lumisonix Enterprises Ltd **26/321**
Lutter & Partner GmbH **7.1C/108**
LUXA2 ..... **15.1/112**

M

Motorola Mobility Deutschland GmbH **9/106**
Macally **15.1/144**
MacroSystem Digital Video AG **9/328**
Made-in-China.com **26/714**
Malata Group **28/336**
Mami Robot Co., Ltd **10.1/109**
Marantz Division of D&M Germany GmbH **7.2B/101**
Marchon Europe BV **25/134**
Marketpoint GmbH **7.2A/102**
Marvel Digital Limited **26/805**
Marware **1.2/142**
MATEA **14.1/213**
MEADE Instruments Europe GmbH & Co.KG **17/104**
Media-Saturn Deutschland GmbH **1.2/126**
MediaTek Inc. **27/782**
Medion AG **8.2/103**
MEDISANA AG ..**Übergang 3.1/5.1/102**
Meisenbach GmbH **9/101**
Meliconi S.p.A. **25/144**
Melitta Haushaltprodukte GmbH & Co. KG **4.1/208**
Melitta Haushaltprodukte GmbH & Co. KG .....**Freigelände (4)/F10**
Memorette Inc. **28/505**
MemoryStar - i&B Network GmbH **14.1/216**
La Pavoni **8.1/101**
Meshy Limited **26/829**
MESTAS METAL ENDUSTRI SAN VE TIC A.S. **7.1B/111**
Metz-Werke GmbH & Co. KG ... **21/102**
Mi Suny Limited **16/200**
Microsoft Deutschland GmbH **Sommergarten/A30**
microVision/ CC Innovation GmbH **9/101**
Shanghai Micwell Co., Ltd **26/395**
Midea Group Co. Ltd. **10.1/101**
Miele & Cie. KG **2.1/101**
MINEVOX CO., LTD. **28/553/554**
Shenzhen Miracle Laptop Bags Co.,Ltd **26/940**
Mitsubishi Electric Europe B.V. .. **7.2B/101**
Mline ascendeo GmbH **9/324**
mobee technology Ltd. **15.1/107**
Mobile World Distribution **9/101**
Moneual Inc. **8.1/207**
Monster Europe Ltd. **3.2/133**
Monster Cable Products Inc. **3.2/133**
MoonCom SIA **9/101**
mophie **15.1/136**
Moshi **15.1/165**
Moulinex .....**Eingang Süd, Außenfläche/101**
MPMAN **25/132**
MUNARI S.R.L. **25/150**
Muse Europe / Deutschland co. A.S. GmbH **25/111**
Mustek Europe B.V. **7.2A/102**
Muzee Corporation **27/720**
my eware solution AG **9/101**

N

n-tv Nachrichtenfernsehen GmbH **23/104**
N24 Gesellschaft für Nachrichten und Zeitgeschehen mbH **9/326**
Foshan Nanhai Keri Electronic Co., Ltd **26/226**
Native Union **15.1/163**
Nature Brite Industrial Co., Ltd. ... **26/174**
NAVIGON AG **9/203**
NAVIGON AG **9/210**
Navjack Co., Ltd. **15.1/105**
Necchi spa **8.1/112**
Neon Electronic (HK) Ltd. **26/828**
Nero AG **21/101**
Nespresso Deutschland GmbH .. **1.1/102**
NETGEAR Deutschland GmbH ... **12/102**
NetRange MMH GmbH **7.2B/105**
New Times Overseas Exhibition Co., Ltd. **28/307**
newsXL GmbH Softewarebilliger.de **7.2A/102**
NEXcell Battery Co., Ltd. **27/723**
nextEDGE Technology K.K. **11.1/3**
Nextron Components Limited ... **26/804**
Nikon Belux **X19/200**
Nikon GmbH **X19/200**
Ningbo A-LINE Cable and Wire Co., Ltd **26/334**
Ningbo AAA Group Electric Appliance Co., Ltd. **26/535**
Ningbo Aijia Electrical Appliances Co.,Ltd 26/568
NINGBO ALL-RF ELECTRONICS CO.,LTD **26/140**
Ningbo Baiyi Electric Co., Ltd. ... **26/532**
Ningbo Baojie Electrical Appliance Co., Ltd. **26/258**
Ningbo Biaoda Electric Appliance Co.,Ltd **26/527**
Ningbo Chuangjie Electrical Appliance Co **26/544**
Ningbo Cinemount Design And Manufacturing Co.,Ltd. **26/610**
Ningbo Coaster International Co., Ltd. **25/170**
Ningbo Dahua Electric Appliance Co., Ltd. **26/241**
Ningbo DMP Electronics Co.,Ltd. . **26/304**
Ningbo Everbest Electronic & Technology Co., Ltd. **26/373**
Ningbo Fengya Electrical Appliances Co., Ltd. **26/447**
Ningbo First-rate Electrical Appliance Co.,Ltd. **26/546**
NINGBO FRANK ELECTRIC CO., LTD. **26/208**
NINGBO GOLDEN AGE ELECTRIC CO.,LTD **26/457**
NINGBO HEALTHMATE SCIENCE AND TECHNOLOGY DEVELOPMENT CO.,LTD. **26/380**
Ningbo Homstar Electrical Appliance Co., Ltd. **26/508**
Ningbo Honghui Electrical Appliance Co., Ltd. **26/613**
Ningbo Honsunmount Design & Manufacturing Co.,Ltd. **26/144**
Ningbo Huacai Electric Appliances Co., Ltd. **26/150**
Ningbo Huading Electric Appliance Co.,Ltd **26/720**
NINGBO IWADA CO.,LTD **26/165**
Ningbo Jethro Electric Co.,Ltd **26/158**
NINGBO JIALIN ELECTRONICS CO., LTD. **26/516**
Ningbo JINGEAO Electronics Co.,Ltd **26/542**
Ningbo Jingtian Commodity Co.,Ltd. **26/450**
Ningbo Jinlei Electric Appliance Co., Ltd **26/560**
Ningbo Jinling Kitchen Apparatus Co., Ltd **26/464**
Ningbo Kaibo Group Co., Ltd ... **26/100**
Ningbo Kaibo Group Co., Ltd ... **28/160**
NINGBO KANGHONG ELECTRICAL APPLIANCE CO., LTD **26/439**
Ningbo Kedly Appliance Industry Co., Ltd. **26/117**
NINGBO KINGDA ELECTRONICS CO.,LTD **26/326**
Ningbo Lexing Inductor Elector Electronic Co.Ltd **26/148**
Ningbo Longfu Electrical Appliance & Too **26/390**
Ningbo Master Soken Electrical CO.,Ltd. **26/372**
Ningbo Nationstar Electrical Appliance Co, Ltd. **26/485**
Ningbo Nedo Electrical Science & Technology Co.,Ltd. **26/484**
Ningbo Orchid Electric Appliances Manufacturing Co.,Ltd. **26/416**
NingBo Pdlux Electronics Technology Co., ... **26/148**
Ningbo Peichen Electric Appliance Co.,Ltd **26/458**
NINGBO SHUNHONG ELECTRICAL APPLIANCE CO.Ltd **26/112**
Ningbo Somle Audio-Visual Technology Co., Ltd. **25/118**
Ningbo TLC Electronic Industry Co.,Ltd. **26/419**
NINGBO XINMEI ELECTRONICS TECHNOLOGY CO.Ltd **26/441**
Ningbo Xinyang Electric Co., Ltd. . **26/346**
NINGBO XUANHUA ELECTRIC APPLIANCE CO.,LTD **26/480**
NINGBO YIQING ELECTRIC CO., LTD. **26/143**
NINGBO YONGDIAN ELECTRIC APPLIANCE CO.,LTD **26/452**
Ningbo Younth Electric Appliance Co., Ltd **26/168**
Ningbo Zannell Electric Industries Co., Ltd. **26/154**
Nivona Apparate GmbH **6.1/104**
Nodis s.r.l **2.2/124**
Noetic, Inc. **15.1/146**
NOKIA GmbH **9/106**
NOKIA GmbH **9/212**
Norstone **25/158**
Novatron Co., Ltd. **28/533**
Novel-Tech GmbH **2.2/113**
novero **9/307**
Nuance Communications International B.V.B.A **2.2/102**
NUC Electronics Co., Ltd **8.1/205**
Nuova Lofra srl **10.1/106**
NUU Limited **15.1/146**
NVIDIA GmbH **15.1/110**
Nvisions Electrical Appliance Co., Ltd. **26/251**

O

OC Shield BV **7.2A/102**
OCVACO ELECTRONICS LIMITED **26/934**
Oehlbach Kabel GmbH **1.2/132**
Olympia Business Systems Vertriebs GmbH **9/101**
OMB SRL **25/175**
OMG ELECTRONIC LIMITED . **26/529**
Omicom Ltd **17/110**
ONKYO EUROPE Electronics GmbH **1.2/125**
ONNI-TEC GmbH **9/101**
Opera Software **7.2A/103a**
Optoma Deutschland GmbH .. **7.2A/102**
Orion Electric Co., Ltd. **25/142**
OSM Europe GmbH **12/107**
Oswell Group Limited **28/131**
OtterBox **15.1/151**
NINGBO OUPU ELECTRIC APPLIANCE CO.,LTD APPLIANCE CO., LTD .. **26/240**
OZAKI INTERNATIONAL CO., LTD. **15.1/114**

P

P2i Limited **9/304**
Pad Sox Merchandising GmbH .. **15.1/137**
Palson Trading Espana, S.L. **8.1/216**
Panasonic Marketing Europe GmbH **5.2/101**
Panasonic Marketing Europe GmbH ..... **Freigelände (5)/C10**
Panasonic Deutschland eine Division der Panasonic Marketing Europe GmbH **5.2/101**
Parrot s.a. **1.2/149**
PAT SAYS NOW GmbH & Co.KG **14.1/206**
PEARL Agency GmbH **2.2/117**
Peerless-AV Europe **25/181**
Pen Shien Industrial Co., Ltd. **27/756**
Shenzhen Peritech Computer Co.,Ltd **26/507**
Philips & Lite-On Digital Solutions . **12/107**
Philips O`Neill ... **Sommergarten/F70**
PhotoFast Co. Ltd. **27/713**
Piega SA **15.1/166**
Piesslinger GmbH **9/114**
Pioneer Corporation **1.2/144**
Pioneer Electronics Deutschland GmbH **1.2/144**
SHENZHEN PKCELL BATTERY CO.,LTD **26/118**
Plantronics GmbH **9/106**
plawa-feinwerktechnik GmbH & Co. KG **X19/221**
PN Devices Limited **9/101**
PNY Technologies Europe **12/107**
Pocketbook Reader GmbH **17/121**
Pogoplug Cloud Engines Inc. VP Corporate Development .. **7.2A/102**
POLTI S.p.A. **5.1/202**
Power Mart Industry Co., Ltd **27/762**
ppyple inc **15.1/106**
Presseclub Westdeutscher Rundfunk (WDR) Redaktion Presseclub ... **2.2/101**
PRINICS **28/562**
Pro-Mat Technology LLC **15.1/115**
Projektron GmbH **11.1/2**

Proks SIA 9/101
Pt. Gemilang Cipta Kreasi 2.2/115
PURE 1.2/121
Pure Acoustics, Inc. 3.2/109

Q

Q-London Ltd. 17/101
Qidong Vision Mounts Manufacturing Co., Ltd. 26/360
Qingbang Elec(SZ) Co., Ltd 26/383
Qingdao Hichanse Group Co., LTD. 26/540
QINGDAO KAIQUAN INDUSTRIAL CO.,LTD 26/306
QUADRAL GMBH & CO. KG ... 1.2/134

R

Ross 2.2/116
Ragoo Electronics Co.,Ltd (Sino-US Joint Venture) 26/935
RaidSonic Technology GmbH ... 15.1/131
Rain Design 15.1/161
Rapoo Technologies Limited 26/327
Rat für Formgebung / German Design Council 3.2/102
Rayee Technology Ltd. 27/757
Rundfunk Berlin-Brandenburg RBB 2.2/101
RCP-Technik GmbH & Co. KG ... 17/123
RealNetworks GmbH 18/101
REC Technology Co., Ltd. 27/755
Reid and Heath Acoustics 1.2/138
Retravision PTY Ltd. 23/102
Reui Men Co., Ltd. 27/750
Reuro AS 8.1/107
REVO 15.1/139
RH&L Technology, LTD. 27/712
HERBERT RICHTER METALL-WAREN-APPARTEBAU GMBH & CO. 9/207
Riensch & Held GmbH & Co. KG 7.1B/105
ritterwerk GmbH Hausgeräte ... 4.1/206
Riva Handelsgesellschaft mbH .. 14.1/200
Robert Bosch Hausgeräte GmbH . 3.1/101
ROCKET ELECTRIC Co. Ltd 28/512
Rocstor 15.1/161
Rodri Plastics BV 8.1/105
Rommelsbacher ElektroHausgeräte GmbH 4.1/203
Rovi Europe Limited DivX now part of Rovi 25/146
Rowenta ..... **Eingang Süd, Außenfläche/101**
Royal Appliance International GmbH ..... **Übergang 3.1/5.1/101**
Royal Pacific Corp 7.1B/104
Royal Sovereign 7.1B/106
„Ningbo Ruixinli Automatic Meter Co., Ltd. Haishu“ 26/116
Rundfunk Berlin-Brandenburg Produkti-ons-& Betriebsdirektion 2.2/101
Russell Hobbs VARTA Consumer Batteries GmbH & Co. KGaA 3.1/104
NINGBO RYKAY ELECTRIC CO., LTD 26/420

S

S+M Rehberg GmbH 7.2A/102
Sabaj II Sp. j. 25/183
Sabienzia Technologies GmbH 11.1/2
Sabre Nederland BV 8.1/107
Sagemcom Germany GmbH 9/101
VIVITAR / SAKAR X19/216
Sales Partner GmbH 9/329
Samsung Electronics GmbH 20/101
Samsung Electronics GmbH 6.2/204
Samsung Electronics Co. Ltd. 20/101
Samsung Electronics Co. Ltd. 5.1/101
Foshan Samyoo Electronic Co., Ltd. 26/196
SanDisk GmbH 10.2/101
SanDisk GmbH ... **Freigelände (7)/A20**
Sangean Europe B.V. 3.2/123
SanGean Taiwan 3.2/123
Sanho Corporation 16/205
Sanus 25/166
CarHifi-Berlin Inh. Heiko Sasse ... 2.2/112
SBS S.p.A. 14.1/209
S.C. AUDIO BRONX S.R.L. 25/135
Scanbull Software GmbH 7.2A/102
Scandinavian Unit 16/199
Schmid Electronics GmbH 2.2/120
SCHNEPEL GMBH & CO KG ... 25/164
SCHNEPEL GMBH & CO KG ... 25/165
SCHNEPEL GMBH & CO KG ... 16/202
Schwaiger GmbH 1.2/132
Scosche Industries 15.1/121
Scythe EU GmbH 3.2/116
Scythe Co., Ltd. 3.2/116
Sea Star Technology (Hong Kong) Company Limited 26/901
Seagate Technology GmbH 17/127
Shunde Seakan Electrical Appliances Co., Ltd. 26/194
Sean & Stephen Corp. 27/714
Stein & Co. GmbH 6.1/109
SECU4 AG 9/101
SEGOS Co., Ltd. 28/552
Segula GmbH 10.1/108
Seios SYN.P.E. 23/102
Sennheiser elektronic GmbH & Co. KG 3.2/135
Sensor Industries Limited 26/815
Serton Ltd. 10.1/113
Xiamen Set Electronics Co.,Ltd ... 26/526
SEWHA P&C Ltd 28/522
Shanghai Jing Mao Industrial Co Ltd 26/905
Shanghai Zhenbo Electric Co., Ltd. 26/515
Ningbo Sharesun Electronic Technology Co., Ltd. 26/342
SHARP Electronics (Europe) GmbH Corporate Communication 18/102
Sheng Pai Electronics Co., Ltd. ... 5.3/345
Foshan Shenghe Electrical Co., Ltd. 26/197
Shenghong Electronic Science & Technology Co, Ltd 26/230
Shenzen Hawkins Industrial Ltd. .. 5.3/122
SHENZHEN ANXIN-CHINA DIGITAL CO.,LTD. 5.3/113
Shenzhen Carve Electronics Co., Ltd. 5.3/158
Shenzhen Chengfong Technology Ltd 26/358
Shenzhen Choseal Industrial Co., Ltd. 5.3/247
ShenZhen Contex Technology Co. Ltd. 26/220
Shenzhen Eastwin Technology Co., Ltd 5.3/255
Shenzhen Foreign Economy & Trade Service Center 5.3/252
Shenzhen GoTech Technology Co., Ltd 26/920
Shenzhen Grand Trust Tech Co., Ltd. 26/556
Shenzhen Grandsun Electronic Co., Ltd. 26/307
SHENZHEN HIGHSTAR ELECTRICAL CO.,LTD 5.3/149

Shenzhen Huiyu Electric MFG. Co., Ltd. 5.3/230
Shenzhen IDER Technology Co., Ltd. 5.3/152/153
Shenzhen Ipbattery Technology Co., Ltd. 28/322
SHENZHEN JIEHE TECHNOLOGY DEVELOPMENT LTD 5.3/334
SHENZHEN JOSEN INDUSTRIAL CO.,LTD. 5.3/167
SHENZHEN JUMPER COMPUTER TECHNOLOGY CO.,LTD. 5.3/237
SHENZHEN KTC TECHNOLOGY CO.,LTD 5.3/120
ShenZhen L&Y Audio Co., Ltd. . . . 5.3/242
SHENZHEN LANTER ELECTRONICS CO.,LTD 5.3/140
ShenZhen Legion Technology Co.,Ltd 28/260
TONIKA ELECTRONICS TECHNOLOGY (SHENZHEN)Co, Ltd. 5.3/130
Shenzhen Longzhiyuan Technology Co., Ltd 5.3/110
Shenzhen Maniway Electronics Ltd. 5.3/235
Shenzhen MTC Co. Ltd. 26/910
Shenzhen Muren Appliance Co.,Ltd. 5.3/104
Shenzhen Natural Sound . Electronics Co., Ltd 26/302
Shenzhen New Solution Electronics Co. 26/350
Shenzhen Roadrover Technology Co. Ltd 5.3/252
SHENZHEN SDMC TECHNOLOGY CO.,LTD. 5.3/150
Shenzhen Shinefar Industrial Co., Ltd. 26/479
ANTECH INDUSTRIA(HK) . CORP.LTD 5.3/100
SHENZHEN SIKEN 3D DIGITIZING CO.,LTD. 5.3/125
Shenzhen Silver Star Intelligent Electronic Co., Ltd.“ 5.3/227
Shenzhen Sinberde Technology Co,.Ltd 28/259
SHENZHEN TCBEST TECHNOLOGY CO.,LTD 5.3/155/156
Shenzhen Top Technology Co.,Ltd . 5.3/250
SHENZHEN UPDATE ELECTRONICS CO., LTD. 5.3/210
Shenzhen Vogue Indstries Co. Ltd. 5.3/215
Shenzhen Voxtech Co Ltd 26/914
Shenzhen Yiton Electronic co., Ltd . 26/289
Shenzhen Yunqi Electronic Co., Ltd 26/320
Showstoppers . . . . . 17.
Shunde Homehu Electrical Mfg.Co.,Ltd 26/152
FOSHAN SHUNDE NOUVAL IMPORT AND EXPORT Co.Ltd 26/456
Jiangsu Shunfa Electric Appliance Co.,Ltd 26/722
SHUOYING DIGITAL SCIENCE & TECHNOLOGY Co. Ltd 26/600
S I B I S Institut für Sozialforschung GmbH 11.1/2
Sichuan Changhong Electric Co., Ltd. 25/141
Siemens-Electrogeräte GmbH . . . 1.1/101
SIGMA (Deutschland) GmbH **Sommergarten/F76**
S.I.H. Brackets Ltd. 25/110
SIJTechnology, Inc. 11.1/3
Silverline Built-in Appliances Co. . 10.1/114
SIM2 Multimedia S.p.A. 2.2/119
Simplism 15.1/109
Sinbo Household Appliance DEIMA ELEKTROMEKANIK URUNLER 28/161
Foshan Shunde Sincere-Home Home Appliance Manufacturing Co., Ltd 26/315
Sinersis Spain & Portugal 23/102
Sinoshine Technology Co.,Ltd. . . . 26/514
Shenzhen Zhen Yi Digital Technology Co.,Ltd. 5.3/115
SISVEL SpA 2.2/119
Sisvel Technology 2.2/119
Skech Marketing Co. Limited . 15.1/153
Sky Deutschland Fernsehen GmbH & Co. KG 11.1/9
SmartHome Initiative Deutschland e.V. Berlin Office 11.1/2
Snaig_ AB 7.1B/108
Socrimex Europe S.a.r.l. 3.2/120
Soehnle 6.1/105
SolarWorld AG 9/306
sonic emotion ag 1.2/103
Sonic Sales Support GmbH . . . . . **Freigelände (4)/F10**
Sonoro Audio GmbH 15.1/160
Sonos Europe B.V. 1.2/122
Sontia Logic Ltd. 1.2/137
Sony Ericsson Mobile Communications International AB 9/106
Sony Ericsson Mobile Communications International AB 9/212
Sony Europe 4.2/101
SOPEG 9/101
Soular e.K. 15.1/161
Sound Service GmbH 15.1/129
Soundfreaq Globell Netherlands BV 9/101
Soundking Group Co.,Ltd. 26/706
Soundmax Electronics Ltd. 26/821
South Asia International (HK) Ltd. 8.1/218
Sparhandy GmbH 9/108
Spirit Electric Household Co., Ltd. . 28/125
CHANGZHOU SPRING ELECTRONICS CO.,LTD. 26/617
ST&T Electric Corporation 27/743
Stadler Form Aktiengesellschaft 5.1/105
STARCALL INTERNATIONAL GROUP LIMITED 26/375
Status d.o.o. Metlika 8.1/217
Steba Elektrogeräte GmbH + Co. KG 4.1/207
SteelSeries ApS 12/107
Foshan shunde stelang electric appliance Co., Ltd. 26/195
Stevens Int. b.v. 8.1/213
Stiftung Warentest 24/102
Stiftung Warentest 7.2A/103
Stiger Electronic Technology Co., Ltd 26/501
Stilexo Industrial (UK) Ltd 25/173
LENCO - STL – Deutschland GmbH 25/143
STMicroelectronics 9/112
STRATO AG 17/100
Steam One 8.1/215
Strip's D.O.O. 7.1B/109
s.f.m. style for mobile GmbH 9/327
STYMAX International Co., Ltd. . 27/740
Shenzhen Success Industry Co.,Ltd 26/505
Sumer d.o.o. 7.1B/110
Sunmi Industrial (HK) Co., Ltd. . . . 26/919
Guangzhou Sunmile Industries Co., Ltd. 26/120
Guangzhou Sunmile Industries Co., Ltd. 28/161
Ningbo Sunmine Electric Appliance Co., Ltd 26/172
Sunner World Trading Co., Ltd . . . 26/426
Sunnytrade Distribution GmbH . .X19/201
Sunway Electric Manufacturing (Guangzhou) Company Limite . . . 26/387
Supa Technology Co., Ltd. 27/778
Changzhou Super International Co., Ltd./ 26/331
Shenzhen Supertempo Technology Co., Ltd. 26/385
SUPERTOOTH 9/305
Suzhou Industry Park Kalerm Electric Appliances Corporation 28/158
Swonder Tech Co.,Ltd Creative Industry Park 28/126
Syabas Technology Inc. Popcorn Hour 2.2/113
Sycamore Manufacturing Co. Ltd . . 26/907
SZ Telstar Co., Ltd. 5.3/330

T

T'nB SA France 3.2/106
T.D.M. Telefon-Direkt-Marketing GmbH 7.2B/116
TAD-Audiovertrieb GmbH 15.1/166
TAD-Audiovertrieb GmbH 15.1/154
TAGGO ENTERPRISES LIMITED . 26/539
Tai Yu Int'L Mfy. Ltd. 26/802
Taiwan Electrical and Electronic Manufacturers' Association 27/776A
Taiwan External Trade Development Council (TAITRA) 27/700, 705
TAIZHOU HAILING DAXIN MACHINERY & ELECTRIC IMP.& EXP. CO.,LTD 26/481
Tall & Stout Industrial Corp. 27/730
Tangent - Audio A/S 25/158
Tangram Design Lab., Inc. 15.1/140
TC prekyba, JSC 23/102
TCL Overseas Marketing LTD c/o TCL Belgium 21/104
TCT Mobile Germany GmbH 9/101
TEAC Europe GmbH 1.2/129
Team Acer eSPORT by esp entertainment e.K. 7.2B/108/112
Tech21 UK Ltd. 6.2/203
Technische Universität Berlin 11.1/2
Technonia Inc. 28/563
Technotrade Imp./Exp. GmbH 9/105
TecWatch-Blog: Fraunhofer Lehrredaktion Fraunhofer IIS 11.1/1
Tecyea Electronics Limited 26/618
Tefal . . . **Eingang Süd,Außenfläche/101**
Telecolor Sp. z o.o. 25/126
Telecom Worldwide Magazine Ltd. 28/171
TELEFUNKEN Holding AG 8.2/102
TeleNav US Headquarters 2.2/102
telering Marketing GmbH & Co. KG 3.2/110
tentable 11.1/2
Termikel A.S 7.1B/102
TERRATEC Electronic GmbH . . . 12/107
Tesonic International (HK) Limited 26/810
Tetrax by Walmec s.p.a. 14.1/215
TFA Dostmann GmbH & Co. KG . . 9/115
The Dezac Group LTD. 7.1C/107
The Joy Factory, Inc. 16/207
THETW 27/901
Robert Thomas Metall- und Elektrowerke GmbH & Co. KG . . . 4.1/202/210
THOMSON 21.E/101
Ruian Tianlun Health Equipment Co., Ltd. 26/917
Tianning Technological Electronics Co.,L 26/310
Timetron Warenhandelsgesellschaft m.b.H. 8.1/211
Tiptel.com GmbH Business Solutions 9/113
Tivoli Audio LLC 1.2/110
000 TLK ASKOM 6.2/213
TNS Distribution Ltd. 1.2/142
Tobit.Software 17/116
TomTom International B.V. 9/209
Tone Striver Electronics Co., LTD . 26/478
Tong Yang Magic Co., Ltd. 8.1/109
TongFang Global Ltd. 26/705
Shenzhen Topband Co.,Ltd 26/386
TOPS Systems Corp. 11.1/3
Toshiba Europe GmbH 21/101
Toshiba Europe GmbH 6.2/211
Tradecom//Harper 8.1/111
Trans Electric CO., Ltd. 27/728
TransferJet Consortium 2.2/123
TrekStor GmbH 6.2/208
TRENDnet 17/128
Trendwerk77 + MTV 7.2C/102
trendz beheer ltd. 14.1/208
TREXTA 12/113
Tristar Europe BV 8.1/202
Trust Deutschland GmbH 3.2/121
Shenzhen Truth Digital Technology CO., LTD. 5.3/162
TSAY-E INTERNATIONAL INC. . . 27/777
TSB Innovationsagentur Berlin GmbH 11.1/2
TSKY Co., Ltd. 27/715
Tsukuba Center, Inc. 11.1/3
TUBS GmbH TU Berlin ScienceMarketing 11.1/2
TUBES TECHNOLOGY LIMITED 27/766
TUCANO S.R.L. 14.1/204
TUCANO S.R.L. 15.1/150
Ashtead Retail & Wholesale Limited (Tuff Luv Cases) 14.1/214
Tuo Hao Electronics (Shenzhen) Co.,Ltd. 26/520
TÜV SÜD Product Service GmbH 7.1C/106

U

U2OGlobal Co., Ltd. 26/352
Ubivelox Inc. 28/501
UCCTW 11.1/10
uDesigns Tech GmbH 1.2/114
Ningbo UDI Electron Appliance Co., Ltd. 26/238
SHANGHAI UKETA INDUSRIES CO.,LTD 26/408
TH Ukrgazmash Llc 7.1B/103
Ultimate Products Ltd. 8.1/110
UMIGO TECHNOLOGY_HONG-KONG_LIMITED 26/534
Umweltbundesamt 1.2/117
Uni-Art Precise Products Ltd 26/912
Unichal Inc. X19/209
Unimex Micro-Electronics Vertriebs GmbH 7.2A/102
Union Camera Hong Kong Limited 26/807
Shenzhen UniStrong Science&Technology Co., Ltd 26/356
United Holding BV 23/102
United Navigation GmbH 9/200
Universal Microelectronics Co. Ltd 27/718
Shenzhen Universal Industries Co., Ltd 26/407
Universität Potsdam 11.1/2
UNOLD AG 6.1/110
URBAN TOOL GmbH 12/109

V

V-TRUST INSPECTION SERVICE . 26/207
Valenta Europe B.V. 14.1/212
Valueplus, Inc. 28/515
SMiT Van Buuren Deutschland GmbH 12/107
Van den Berg Products BV 8.1/208
Vanguard Deutschland GmbH . .X19/210
Remington VARTA Consumer Batteries GmbH & Co. KGaA 3.1/104
VAX LIMITED . . .**Übergang 3.1/5.1/101**
Vaxtek Industries Co.,Limitd 26/550
VDE Verband der Elektrotechnik Elektronik Informationstechnik e.V. 11.1/5
VDE Prüf- und Zertifizierungsinstitut GmbH 11.1/5
VDE Prüf- und Zertifizierungsinstitut GmbH . . . . . **Freigelände (25)/F10**
Vdson (HZ) Electronics Co.,Ltd . . 26/500
VERBATIM GmbH X19/218
Vestel dis Ticaret A.S. 8.2/101
Vestel dis Ticaret A.S. 3.1/102
VG MEDIA CO., LTD. 5.3/160
VIBE Audio . . . . . .
Video Web GmbH 11.1/12
VIESSMANN WERKE GMBH & CO. 11.1/14
ViewMedia ApS 1.2/145
VINIWORLD Service 25/158
Vinopro Appliances Co., Ltd. . . . 26/462

Vivanco Gruppe AG 3.2/138
Vivitek Corporation 15.1/108
VNS Inc. 27/745
Vodafone D2 GmbH 18/101
VogDUO International Corporation 27/751
VOGEL'S PRODUCTS BV 25/138
VOGEL'S PRODUCTS BV 16/202
Volpi Group S.r.l./ ABBI 1.2/142
Vor Ort GmbH 12/107
VSM Deutschland GmbH 8.1/201
Vuzix 1.2/142

W

WAHL International Consumer Group bv 8.1/108
Walk on Water 15.1/120
Guangzhou Wang Cheong Adhesive Product Factory 26/253
Zhongshan Wanjiahui Electrical Appliance Co, Ltd 26/392
Guangdong Wansli Electronics Co., Ltd. 26/606
Wanxinda (Guangzhou) Technology Product Co.,Ltd. 26/716
Weightec Electronic Technology Co.,Ltd 27/760
Ningbo Weitao Electrical Appliance Co.,Ltd 26/370
Wenzhou Guangke Electronics Equipment Co. Ltd. 28/128
Wenzhou Paiter Electric Factory .. 26/190
Wenzhou Pritech Industrial Co. Ltd. 26/482
Westa Electric Appliances Co., Ltd 26/313
Western Digital® 7.2A/102
Wexler 6.2/202
WIK Elektro Hausgeräte Vertriebs GmbH & Co. Produktions KG ... 5.1/201
WITH CNS Co.,Ltd. 28/560
wmf consumer electric GmbH .. 6.1/102
Wörlein GmbH 25/157
Wonde Proud Technology Co., Ltd. 27/752
World Richman Manufacturing Corporation 12/105
WRAPSOL 15.1/156
Wujiang Jiutai Mechanism Co., Ltd . 26/335

X

XENICS CO., LTD 28/513
Xiamen 3-Circles Battery Co.,Ltd 26/167
Xing Yun Lighting Electrical Co., Ltd of Guangdong 26/198
Xiroku Inc. 11.1/3
XPAL Power Inc. 9/101
Ningbo Xuanshi Electronics CO.,Ltd 26/604

Y

Yuyao Xuneng Jiangxin Electric Appliance Co., Ltd. 26/443
Ya Horng Electronic Co., Ltd. 27/703
Yamaha Music Europe GmbH (YME) 1.2/148
Yan Touch 15.1/103
YFC-BonEagle Electric Co., Ltd. ... 27/721
Yifang Digital Technology Co. Ltd. . 17/126
Yilin (Ningbo) Electronics ltd 26/513
Shenzhen Yilon Communication Tech Co.,Ltd 26/531
Yinfitech(HK) Co., Ltd 28/310
Shenzhen Yinshun Technology Co. Ltd 28/311
NINGBO YINZHOU LUXSOUND ELECTRONICS CO.,LTD 26/141
YOAU ELECTRIC CO.,LTD 26/122
YOGA ELECTRONICS CO., LTD 1.2/116
Yongkang Golo Electric Appliance Co.,Ltd 26/483
YONGTONG Eletronics Co., Ltd . 26/204
Guangzhou Yongxin Electricals Manufacturing Co.Ltd. 26/209
Shenzhen City Yunsheng Plastic Cement & Electronics Co., Ltd. 5.3/406
Yuyao Sunboy Electric Appliance Co.,Ltd. 26/512
„YUYAO DEWEI ELECTRIC APPLIANCE CO.,LTD" 26/119
Yuyao Yuda Industrial Co., Ltd. 26/713

Z

5Zanussi 4.1/101
ZEIT ONLINE GmbH 6.2/210
Zeng Hsing Industrial Co., Ltd ... 8.1/112
zero1.tv 16/203
Zhejiang Tianle Digital Electric Co. Ltd. 28/147
Zhejiang Anda Electric Co., Ltd ... 26/406
„Zhejiang Cuori Electrical Appliances Co. Ltd." 26/366
ZHEJIANG KAN BATTERY CO., LTD. 26/547
Zhejiang Longyou Xinxidi Electronics Co. Ltd. 26/523
Zhejiang Mustang Battery Co., Ltd. 26/906
ZHEJIANG WUCHUAN INDUSTRIAL CO.,LTD 26/941
Zhejiang Yingjia Electronical Appliances Co ltd 26/396
Zhejiang Yonggao Battery Co., Ltd. 26/718
Foshan Zhong Yuan Creative Industrial Co., Ltd. 26/231
Zhongshan Candor Electric Appliances Co.,Ltd. 26/552
Zhongshan City Goldlabo 28/134
Zhongshan Dazheng Wire&Cable MFG Co.,Ltd 26/212
Zhongshan Huibao Weighing Apparatus Co., Ltd. 28/148
ZHONGSHAN JACAL ELECTRIC CO.,LTD. 26/421
Zhongshan Lingge Electric Equipment mfg Co. Ltd 26/157
Zhongshan Longdi Electric Industries Co.Ltd 26/225
Zhongyin (Ningbo) Battery Co., Ltd. 26/126
ZIBO HUANXIN HOUSEHOLD ELECTRIC APPLIANCE COMPONENT CO.,LTD" 26/548
Zinwell Corporation 27/771
Zip Zip PTY LTD 17/109
ZIYU ENTERPRISE CO., LTD. ... 27/767
ZOKIN ELCTRICAL APPLIANCES MFG CO LTD 26/157
Zound Industries International AB 1.2/118
ZVEH Zentralverband der Deutschen Elektro-und Informationstechnischen Handwerke 11.1/5
ZVEI - Zentralverband Elektrotechnik- und Elektroindustrie e.V. 11.1/14
Zweibrüder Optoelectronics GmbH & Co. KG 9/104

ARD
Halle 2.2 / Stand 101

ARD ZDF UND SIE
Halle 2.2

rbb
Halle 2.2

SENNHEISER
Halle 3.2 / Stand 135

Melitta
Halle 4.1 / Stand 208

WMK
Halle 5.1 / Stand 201

Panasonic
ideas for life
Halle 5.2

SEBO
MADE IN GERMANY
Halle 6.1 / Stand 109

UNOLD AG
Halle 6.1 / Stand 110

WMF
Halle 6.1 / Stand 102

LOEWE.
Halle 6.2 / Stand 201

Carrera
Halle 7.1c / Stand 108

FACKELMANN
Halle 7.1c / Stand 108

nickelodeon
SpongeBob SCHWAMMKOPF
Halle 7.1c / Stand 108

TÜV SÜD
Product Service
Halle 7.1c / Stand 106

MITSUBISHI ELECTRIC
Changes for the Better

Halle 7.2b / Stand 101

MEDION
www.medion.de

Halle 8.2 / Stand 103

VESTEL

Halle 8.2/3.1 / Stand 101/102

hama

Halle 10.2

sonoro

Halle 15.1 / Stand 160

STRATO

Halle 17 / Stand 100

certon
systems

Halle X19 / Stand 215

FUJIFILM

Halle X19 / Stand 213

Metz

Halle 21b / Stand 102

IFA Home Entertainment
TVs • Blu-ray • Home Cinema • Home Servers & Recorders

IFA Audio Entertainment
HiFi • Loudspeakers • High Performance Audio

IFA Home Appliances
Large Household Appliances • Small Electric Domestic Appliances • Built-In Kitchen Units • Electric Domestic Heating Systems

IFA My Media
Imaging • Photo • Video • MP3 • Computing • Games • Memory Solutions • Specials: IFA iZone • IFA eLibrary

IFA Public Media
TV-Stations • Radio • Public Music & Video Areas • Professional Media

IFA Communication
Telecommunication • Cable • Mobiles • Navigation • IP • Net Solutions • Aerials

IFA Technology & Components
Suppliers • Semiconductors • International Halls • Special: IFA TecWatch

EURONICS
best of electronics!

Halle 23a

HYUNDAI

Halle 25 / Stand 139

Canon

FG-SOM/100 / Sommergarten

Nightlife in Berlin

Dinner und Party mit Stil

Im ehemaligen Kornspeicher der Heeresbäckerei direkt an der Spree bietet das **Spindler & Klaat** die All-in-One-Lösung für den Abend: Im Restaurant genießen die Gäste in der Bettenlandschaft liegend Sushi und Champagner. Am Wochenende verwandelt sich die Industriehalle um 23 Uhr in einen Club mit imposanter Light-Show und trendigem Sound. Entspannt wird in der Chill-Out-Lounge!
Wo? Köpenicker Str. 16/17, 10997 Berlin
Wann? Täglich ab 20 Uhr

Kultur & Entertainment

IFA-Besucher erhalten bei zahlreichen Berliner Partnern aus Kunst, Kultur und Entertainment attraktive Sonderkonditionen. Die Coupons sind an allen Informationsständen auf dem Messegelände erhältlich.

Partner:

get2Card
25 % bei jeder get2Card sparen
Gültigkeit 01.-30.09.2011
(nur für Erstbestellungen;
nicht mit anderen Aktionen kombinierbar)
www.get2card.de

Jüdisches Museum Berlin
50 % bei jedem Ticket sparen
Gültigkeit 01.-30.09.2011
www.jmberlin.de

Museum für Fotografie Berlin und Helmut Newton Foundation
25 % bei jedem Ticket sparen
Gültigkeit 01.-30.09.2011
www.smb.museum
www.helmutnewton.com

Museum für Kommunikation
50 % bei jedem Ticket sparen
Gültigkeit 01.-30.09.2011
www.museumsstiftung.de/berlin

NOCTIVAGUS
Dunkelrestaurant & Dunkelbühne
5,- € bei jedem Ticket sparen
Gültigkeit 01.-30.09.2011, Mi-So
(Nicht mit anderen Rabatten oder Geschenkgutscheinen kombinierbar)
www.noctivagus.com

Reederei Riedel
25 % bei allen Linienfahrten sparen
Gültigkeit 01.10.-18.12.2011
www.reederei-riedel.de

Sammlung Scharf Gerstenberg
25 % bei jedem Ticket sparen
Gültigkeit 01.-30.09.2011
www.smb.museum

Die Stachelschweine – Berliner literarisches Cabaret
20 % bei jedem Ticket sparen
Gültigkeit 01.-30.09.2011
www.die-stachelschweine.de

Impressum

Verlag:
Neue Mediengesellschaft Ulm mbH
Bayerstraße 16a
80335 München
Telefon (089) 74117-0
Fax (089) 74117-101
Internet: www.nmg.de
E-Mail: redaktion@ifa-heute.de

Herausgeber: Dr. Günter Götz

Objektleitung: Roland Bernhard

Managing Editor:
Dana Huber

Redaktion:
Christopher Bertele, Boris Boden, Daniel Pöhler, Waltraud Ritzer, Stephan von Voithenberg, Lydia Wünsch

Art Directorin:
Maria-Luise Sailer

Grafik:
Alfred Agatz, Dagmar Breitenbauch, Catharina Burmester, Hedi Hefele, Susanna Knevels, Simone Köhnke, Petra Reichenspurner, Ilka Rüther, Christian Schumacher

Anzeigenleitung:
Jana Maier
Telefon (089) 74117-328
Fax (089) 74117-142

Anzeigendisposition:
Marita Brotz
Telefon (089) 74117-281
Fax (089) 74117-269

Vertriebs- und Herstellungsleitung:
Thomas Heydn

Druck:
Henke Pressedruck, Berlin

Schneller und sicherer mit Verbatim's Store 'n' Go Executive Festplatte

Die Executive HDD ist eine zuverlässige Festplatte und bestens für den Businessbereich geeignet. Wegen der obligatorischen Passwortabfrage und der Tatsache, dass die HDD von einem Systemadministrator verwaltet werden kann, sind alle Daten auf der externen Festplatte verschlüsselt und vor nicht-authorisierter Benutzung geschützt.
Eine Besonderheit der Executive ist der Sensor Touch Button. Ähnlich wie bei einem Touchscreen kann der Nutzer mit einer leichten Berührung der Sensor-Touch-Taste auf dem Laufwerk die individuell voreingestellten Funktionen aktivieren.

- SuperSpeed USB 3.0, außergewöhnlich hohe Übertragungsrate, auch kompatibel mit USB 2.0
- 500 GB und 750GB Speicherkapazität
- Höchste Datensicherheit mit 256bit AES Hardware Encryption
- Eleganter, minimalistischer Look in drei hochwertigen Metallic-Lackierungen (Schwarz, Graphit Grau und Silber)
- Sensor-Touch-Taste aktiviert die Voreinstellungen durch leichte Berührung
- Zusätzliches Software-Paket (Nero Back It Up and Burn Software, Green Button Software reduziert den Energieverbrauch)

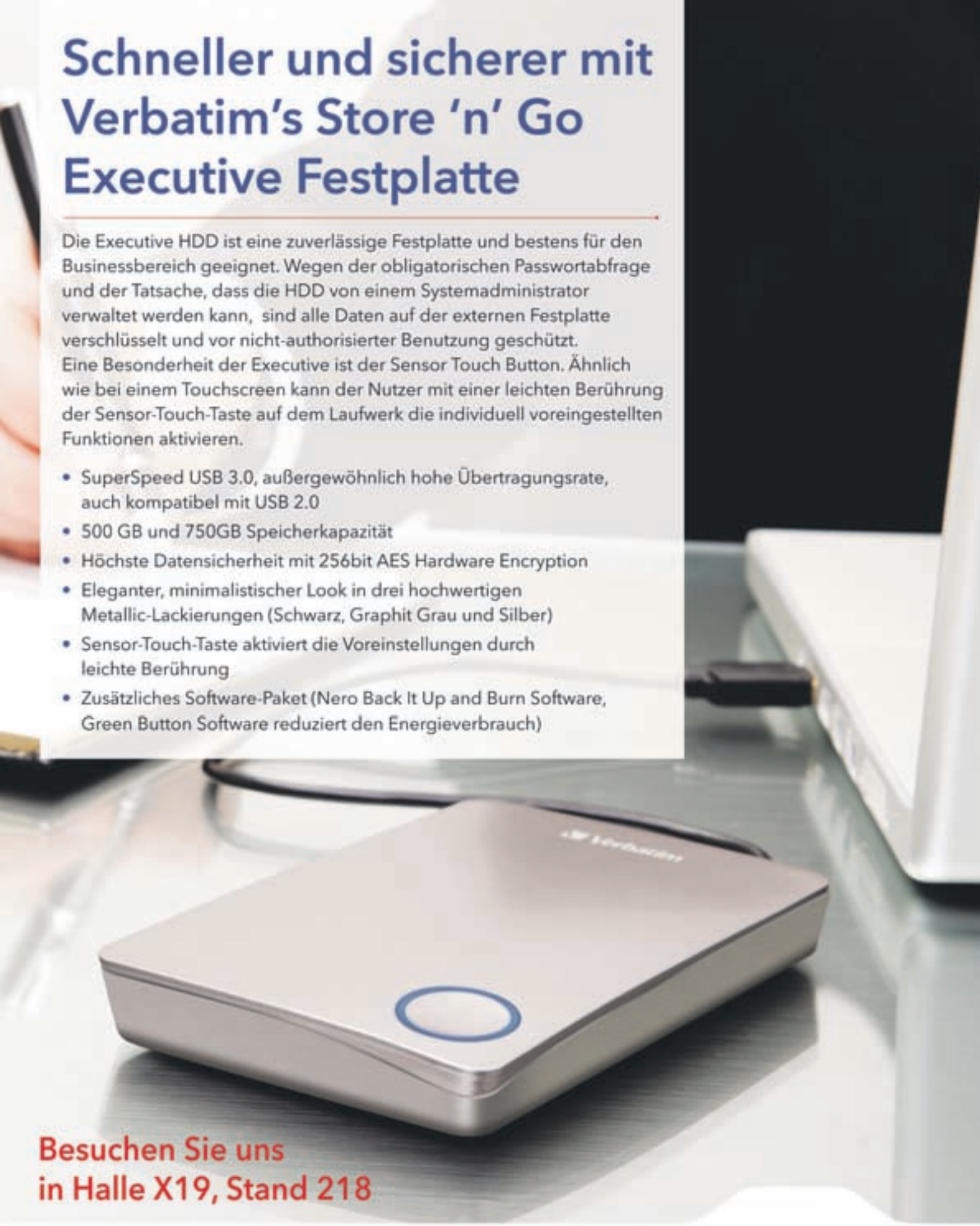

Besuchen Sie uns in Halle X19, Stand 218

Werden Sie Fan von Verbatim Deutschland und gewinnen Sie ein LG 42" LCD TV

www.facebook.com/VerbatimDeutschland

www.verbatim-europe.com

Verbatim
Technology you can trust

Ihre ersten Erfolge: mühelos.
Ihre Möglichkeiten: grenzenlos.
Besuchen Sie uns im Canon Zelt im Sommergarten.
Standnummer FG-SOM/100
Die EOS 600D begleitet Sie Schritt für Schritt auf Ihrer Entdeckungsreise in die Welt der Fotografie. Für individuelle, innovative Aufnahmen. Mit 18 Megapixeln, intuitiver Menüführung auf dem Monitor und schnellen Reihenaufnahmen mit bis zu 3,7 Bildern pro Sekunde haben Sie beste Voraussetzungen, Ihr Motiv genau im richtigen Moment festzuhalten. Ideal für beeindruckende Aufnahmen in unberechenbaren Situationen oder Action-Szenen. Lassen Sie sich inspirieren.
2011 AWARDS TIPA
EOS 600D
EOS. Das Abenteuer beginnt.
Canon
you can
canon.de/EOSAbenteuer